

**PREFEITURA MUNICIPAL DE SANTO ANTÔNIO DA PATRULHA**

**ESTADO DO RIO GRANDE DO SUL**

**RELATÓRIO TÉCNICO DE ANÁLISE DE PRESTAÇÃO DE CONTAS**

<b>CONVENIENTE : ASSOCIAÇÃO DE PAIS E AMIGOS DOS EXCEPCIONAIS</b>	<b>TERMO DE COLABORAÇÃO N°02/2018</b>
<b>PARECER TÉCNICO 12/2020</b>	<b>TIPO DA PRESTAÇÃO DE CONTAS PARCIAL</b>

Com base nos comprovantes de pagamento e extrato bancário apresentados, foi possível verificar a utilização dos recursos em pagamento de pessoal técnico (Assistente Social e oficineiros) e materiais para manutenção (alimentação, material de limpeza, didático e esportivo) que podem ser verificados no Anexo V- Relação de Pagamentos.

A transferência de valores, referente à parcela 12/12 dos recursos repassados pelo Município de Santo Antônio, ocorreu no dia 04/12/2020, no valor de **R\$ 5.000,00**.

Conforme extrato bancário, identificamos saldo em 09/12/2020 de R\$ 10.828,54. No anexo IV foram apresentadas as despesas realizadas conforme relação de pagamentos no valor de R\$ 10.828,54, constando na conta do convênio o saldo bancário de R\$ 0,00 em 31/12/2020.

A aplicação dos recursos ocorreu conforme disposto no Plano de Trabalho. Como mencionado nos relatórios anteriores, em função da Pandemia COVID-19, as oficinas foram adaptadas, e realizadas através de vídeos que são encaminhados para as famílias (via whatsapp, Youtube). A execução das atividades ocorre diariamente, com suporte e orientação dos profissionais.

A entidade apresentou a listagem dos atendimentos realizados pela Assistente Social Alice Regina Rhoden do Amaral nos mês de dezembro de

2020 e fotos das atividades realizadas pelos usuários em suas casas, com orientação dos oficinairos.

Diante do exposto, entendemos que os serviços prestados pela entidade foram mantidos, mesmo que de forma adaptada, que os documentos exibidos comprovam a aplicação dos recursos nas finalidades para as quais foram concedidos, bem como a realização do objeto.

Sem mais para o momento.

Santo Antônio da Patrulha, 10 de janeiro de 2021.

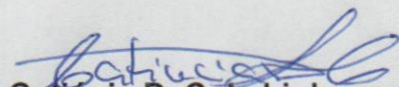

**Catiúcia D. C de Linhares**

**Psicóloga CREAS**

**CRP07/18758**

**Gestora do Termo de Parceria**

**Secretaria Municipal do Trabalho e do Desenvolvimento Social**



**APAE**  
Apae Santo  
Antonio da  
Patrulha

**APAE SANTO ANTONIO DA PATRULHA**  
RUA MARCOLINO DE CARLI, 396 - PITANGUEIRAS - CEP 95500-000 - SANTO ANTÔNIO DA PATRULHA - RS  
CNES: 3649628 - CNPJ: 89.834.352/0001-56 - IE: ISENTO

## ATENDIMENTOS INDIVIDUAIS

Data	Profissional	Atendido	Procedimento	CID
01/12/2020	ALICE REGINA RHODEN DO AMARAL (ASSISTENTE SOCIAL)	MARIA ANTÔNIA DA ROSA	0301070075	F848
01/12/2020	ALICE REGINA RHODEN DO AMARAL (ASSISTENTE SOCIAL)	JOÃO MARCOS DOS SANTOS TERRA	0301070075	F848
01/12/2020	ALICE REGINA RHODEN DO AMARAL (ASSISTENTE SOCIAL)	MANOELA COSTA BELOLI	0301070075	F848
01/12/2020	ALICE REGINA RHODEN DO AMARAL (ASSISTENTE SOCIAL)	CHRISTOFER SILVA BRAGA	0301070075	F848
01/12/2020	ALICE REGINA RHODEN DO AMARAL (ASSISTENTE SOCIAL)	MAICON DE LIMA RODRIGUES	0301070075	F848
01/12/2020	ALICE REGINA RHODEN DO AMARAL (ASSISTENTE SOCIAL)	PAULO ANDRÉ SOBRAL DE OLIVEIRA	0301070075	F848
02/12/2020	ALICE REGINA RHODEN DO AMARAL (ASSISTENTE SOCIAL)	CAROLINI DE BORBA MUNIZ	0301070075	F848
02/12/2020	ALICE REGINA RHODEN DO AMARAL (ASSISTENTE SOCIAL)	LAURA GODOY DA CRUZ	0301070075	F848
02/12/2020	ALICE REGINA RHODEN DO AMARAL (ASSISTENTE SOCIAL)	GUILHERME ABRUZZI BORBA	0301070075	F848
02/12/2020	ALICE REGINA RHODEN DO AMARAL (ASSISTENTE SOCIAL)	ACÉLIO MORO SCHENKEL	0301070075	F848
02/12/2020	ALICE REGINA RHODEN DO AMARAL (ASSISTENTE SOCIAL)	FATIMA SIMON	0301070075	F848
02/12/2020	ALICE REGINA RHODEN DO AMARAL (ASSISTENTE SOCIAL)	ANA PAULA DADA DA SILVA	0301070075	F848
07/12/2020	ALICE REGINA RHODEN DO AMARAL (ASSISTENTE SOCIAL)	EDINA DA SILVA BORBA	0301070075	F848
07/12/2020	ALICE REGINA RHODEN DO AMARAL (ASSISTENTE SOCIAL)	JOSÉ FRANCISCO GOMES CAETANO	0301070075	F848
07/12/2020	ALICE REGINA RHODEN DO AMARAL (ASSISTENTE SOCIAL)	DANIEL FREIBERGER	0301070075	F848
07/12/2020	ALICE REGINA RHODEN DO AMARAL (ASSISTENTE SOCIAL)	LARISSA LAUREN GOMES	0301070075	F848
07/12/2020	ALICE REGINA RHODEN DO AMARAL (ASSISTENTE SOCIAL)	JOÃO MARCOS DOS SANTOS TERRA	0301070075	F848
07/12/2020	ALICE REGINA RHODEN DO AMARAL (ASSISTENTE SOCIAL)	JOÃO PEDRO FERREIRA DA SILVEIRA	0301070075	F848
08/12/2020	ALICE REGINA RHODEN DO AMARAL (ASSISTENTE SOCIAL)	THOMAS LUCAS BRAUM	0301070075	F848
08/12/2020	ALICE REGINA RHODEN DO AMARAL (ASSISTENTE SOCIAL)	FERNANDO SILVEIRA DA ROSA	0301070075	F848
08/12/2020	ALICE REGINA RHODEN DO AMARAL (ASSISTENTE SOCIAL)	KAUAN SANTOS DA SILVA	0301070075	F848

	SOCIAL)			
08/12/2020	ALICE REGINA RHODEN DO AMARAL (ASSISTENTE SOCIAL)	NICOLAS GOMES DOS SANTOS	0301070075	F848
08/12/2020	ALICE REGINA RHODEN DO AMARAL (ASSISTENTE SOCIAL)	MARLENE SENTI CORREA	0301070075	F848
08/12/2020	ALICE REGINA RHODEN DO AMARAL (ASSISTENTE SOCIAL)	MANOELA COSTA BELOLI	0301070075	F848
08/12/2020	ALICE REGINA RHODEN DO AMARAL (ASSISTENTE SOCIAL)	EVA ZELI DE OLIVEIRA MACHADO	0301070075	F848
08/12/2020	ALICE REGINA RHODEN DO AMARAL (ASSISTENTE SOCIAL)	JEREMIAS PEREIRA GOMES	0301070075	F848
08/12/2020	ALICE REGINA RHODEN DO AMARAL (ASSISTENTE SOCIAL)	LINDOMAR SIMON	0301070075	F848
08/12/2020	ALICE REGINA RHODEN DO AMARAL (ASSISTENTE SOCIAL)	TAMIREIS SONAGLIO KLIMICK	0301070075	F848
09/12/2020	ALICE REGINA RHODEN DO AMARAL (ASSISTENTE SOCIAL)	JANICE BRESSAN MANTOVANI	0301070075	F848
09/12/2020	ALICE REGINA RHODEN DO AMARAL (ASSISTENTE SOCIAL)	NICOLAS BIANCK FILHEIRO	0301070075	F848
09/12/2020	ALICE REGINA RHODEN DO AMARAL (ASSISTENTE SOCIAL)	JOÃO VITOR CUNHA DE FRAGA	0301070075	F848
09/12/2020	ALICE REGINA RHODEN DO AMARAL (ASSISTENTE SOCIAL)	VANESSA DE FRAGA SANTOS	0301070075	F848
09/12/2020	ALICE REGINA RHODEN DO AMARAL (ASSISTENTE SOCIAL)	KAYRON RAFAN SILVA DOS SANTOS	0301070075	F848
09/12/2020	ALICE REGINA RHODEN DO AMARAL (ASSISTENTE SOCIAL)	LUCAS SANTOS DE MELO	0301070075	F848
14/12/2020	ALICE REGINA RHODEN DO AMARAL (ASSISTENTE SOCIAL)	MARCIELI CRISTINA COSTA LOPES	0301070075	F848
14/12/2020	ALICE REGINA RHODEN DO AMARAL (ASSISTENTE SOCIAL)	SAMANTHA DA SILVA PINTO	0301070075	F848
14/12/2020	ALICE REGINA RHODEN DO AMARAL (ASSISTENTE SOCIAL)	GIOVANE GIL DA SILVA	0301070075	F848
14/12/2020	ALICE REGINA RHODEN DO AMARAL (ASSISTENTE SOCIAL)	GUILHERME DIAS DO NASCIMENTO	0301070075	F848
14/12/2020	ALICE REGINA RHODEN DO AMARAL (ASSISTENTE SOCIAL)	JOÃO MIGUEL SANTOS PEREIRA	0301070075	F848
14/12/2020	ALICE REGINA RHODEN DO AMARAL (ASSISTENTE SOCIAL)	SUZELE SANTOS DA SILVA	0301070075	F848
15/12/2020	ALICE REGINA RHODEN DO AMARAL (ASSISTENTE SOCIAL)	LINDOMAR SIMON	0301070075	F848
15/12/2020	ALICE REGINA RHODEN DO AMARAL (ASSISTENTE SOCIAL)	MANOELA COSTA BELOLI	0301070075	F848
15/12/2020	ALICE REGINA RHODEN DO AMARAL (ASSISTENTE SOCIAL)	LUCAS SANTOS RIBEIRO	0301070075	F848
15/12/2020	ALICE REGINA RHODEN DO AMARAL (ASSISTENTE SOCIAL)	NICOLAS GOMES DOS SANTOS	0301070075	F848

15/12/2020	ALICE REGINA RHODEN DO AMARAL (ASSISTENTE SOCIAL)	JOÃO MANUEL GOMES PIRES	0301070075	F848
15/12/2020	ALICE REGINA RHODEN DO AMARAL (ASSISTENTE SOCIAL)	TIAGO COSTA SILVEIRA	0301070075	F848
15/12/2020	ALICE REGINA RHODEN DO AMARAL (ASSISTENTE SOCIAL)	VINICIUS RAFAEL ROSA SANTOS	0301070075	F848
15/12/2020	ALICE REGINA RHODEN DO AMARAL (ASSISTENTE SOCIAL)	RENAN DA SILVA NUNES	0301070075	F848
15/12/2020	ALICE REGINA RHODEN DO AMARAL (ASSISTENTE SOCIAL)	LUIZ MIGUEL ANGELO PEREIRA PALMEIRO	0301070075	F848
16/12/2020	ALICE REGINA RHODEN DO AMARAL (ASSISTENTE SOCIAL)	JÚLIA GABRIELA DE OLIVEIRA STENGER	0301070075	F848
16/12/2020	ALICE REGINA RHODEN DO AMARAL (ASSISTENTE SOCIAL)	JOÃO DA SILVA COMPARRA	0301070075	F848
16/12/2020	ALICE REGINA RHODEN DO AMARAL (ASSISTENTE SOCIAL)	CAUAN SANTOS DE SÁ	0301070075	F848
16/12/2020	ALICE REGINA RHODEN DO AMARAL (ASSISTENTE SOCIAL)	ESMERALDA BRITO DA SILVA	0301070075	F848
16/12/2020	ALICE REGINA RHODEN DO AMARAL (ASSISTENTE SOCIAL)	RAFAEL MARIANA	0301070075	F848
21/12/2020	ALICE REGINA RHODEN DO AMARAL (ASSISTENTE SOCIAL)	LAURA SALA DE FREITAS	0301070075	F848
21/12/2020	ALICE REGINA RHODEN DO AMARAL (ASSISTENTE SOCIAL)	HENRIQUE DOS SANTOS	0301070075	F848
21/12/2020	ALICE REGINA RHODEN DO AMARAL (ASSISTENTE SOCIAL)	SUELEN MAIARA DA SILVA BORBA	0301070075	F848
21/12/2020	ALICE REGINA RHODEN DO AMARAL (ASSISTENTE SOCIAL)	ANAYRÊ VARGAS	0301070075	F848
21/12/2020	ALICE REGINA RHODEN DO AMARAL (ASSISTENTE SOCIAL)	YURI DOS SANTOS VIANA	0301070075	F848
21/12/2020	ALICE REGINA RHODEN DO AMARAL (ASSISTENTE SOCIAL)	KAUÊ OSMAR EMANUEL ROST	0301070075	F848
22/12/2020	ALICE REGINA RHODEN DO AMARAL (ASSISTENTE SOCIAL)	VALENTINA DA SILVA GUIMARÃES	0301070075	F848
22/12/2020	ALICE REGINA RHODEN DO AMARAL (ASSISTENTE SOCIAL)	EDERSON TIAGO FREIBERGUER	0301070075	F848
22/12/2020	ALICE REGINA RHODEN DO AMARAL (ASSISTENTE SOCIAL)	ANA JULIA TORRES DE MEDEIROS	0301070075	F848
22/12/2020	ALICE REGINA RHODEN DO AMARAL (ASSISTENTE SOCIAL)	MATHEUS MILCHAREK GREGIS	0301070075	F848
22/12/2020	ALICE REGINA RHODEN DO AMARAL (ASSISTENTE SOCIAL)	SABRINE PEREIRA DE BRITO	0301070075	F848
22/12/2020	ALICE REGINA RHODEN DO AMARAL (ASSISTENTE SOCIAL)	JOÃO PEDRO VIDAL BARBOSA	0301070075	F848
22/12/2020	ALICE REGINA RHODEN DO AMARAL (ASSISTENTE SOCIAL)	EVA EDUARDA RODRIGUES DE OLIVEIRA	0301070075	F848
22/12/2020	ALICE REGINA RHODEN DO AMARAL (ASSISTENTE SOCIAL)	GUSTAVO BARTH DOS SANTOS	0301070075	F848

	SOCIAL)			
23/12/2020	ALICE REGINA RHODEN DO AMARAL (ASSISTENTE SOCIAL)	JOÃO DA SILVA COMPARRA	0301070075	F848
23/12/2020	ALICE REGINA RHODEN DO AMARAL (ASSISTENTE SOCIAL)	JEREMIAS PEREIRA GOMES	0301070075	F848
23/12/2020	ALICE REGINA RHODEN DO AMARAL (ASSISTENTE SOCIAL)	PAULO FELIPE TELLES KINGESKI	0301070075	F848
23/12/2020	ALICE REGINA RHODEN DO AMARAL (ASSISTENTE SOCIAL)	GRASIELA BORBA DA SILVA	0301070075	F848
23/12/2020	ALICE REGINA RHODEN DO AMARAL (ASSISTENTE SOCIAL)	IZADORA KRECH SILVA	0301070075	F848
28/12/2020	ALICE REGINA RHODEN DO AMARAL (ASSISTENTE SOCIAL)	KAUÊ ROLIM DIAS	0301070075	F848
30/12/2020	ALICE REGINA RHODEN DO AMARAL (ASSISTENTE SOCIAL)	JEREMIAS PEREIRA GOMES	0301070075	F848
30/12/2020	ALICE REGINA RHODEN DO AMARAL (ASSISTENTE SOCIAL)	LARISSA LAUREN GOMES	0301070075	F848

**Total de atendimentos..... 76**

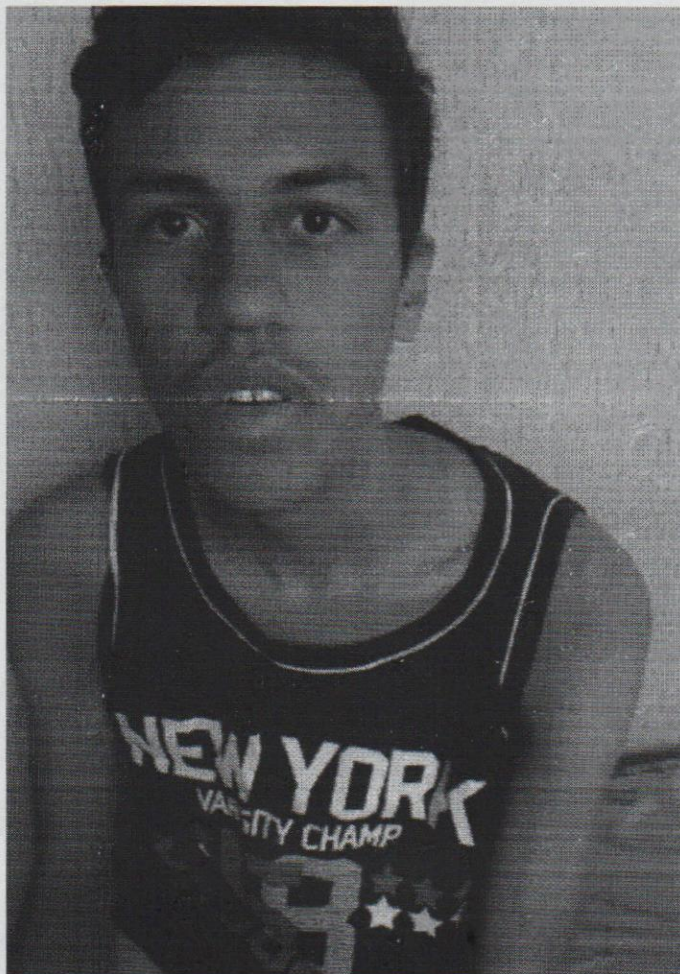
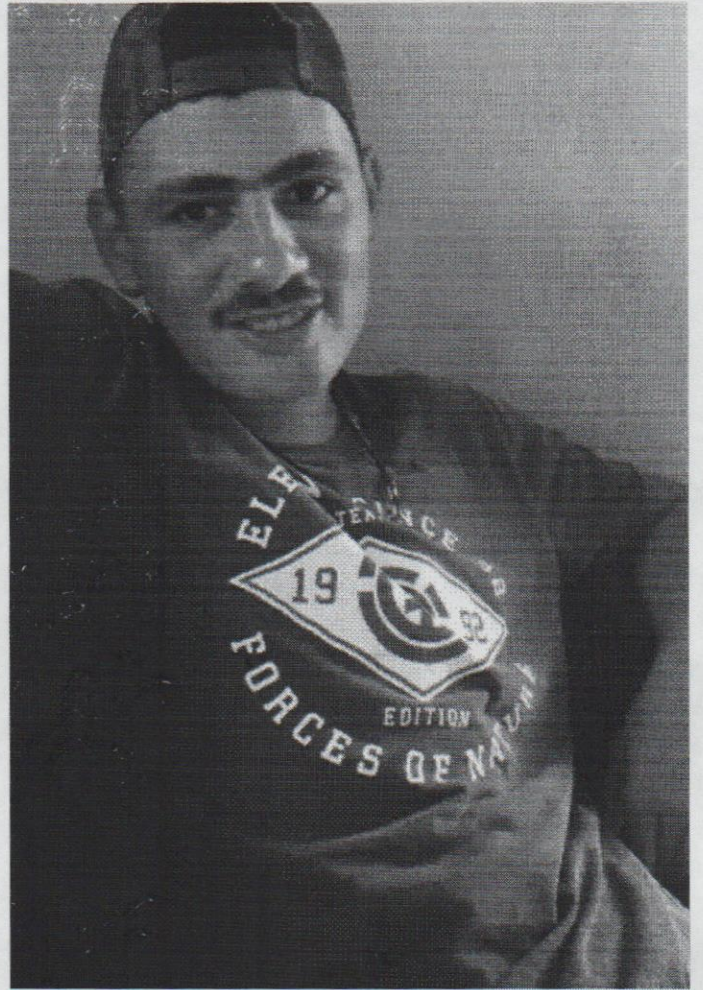
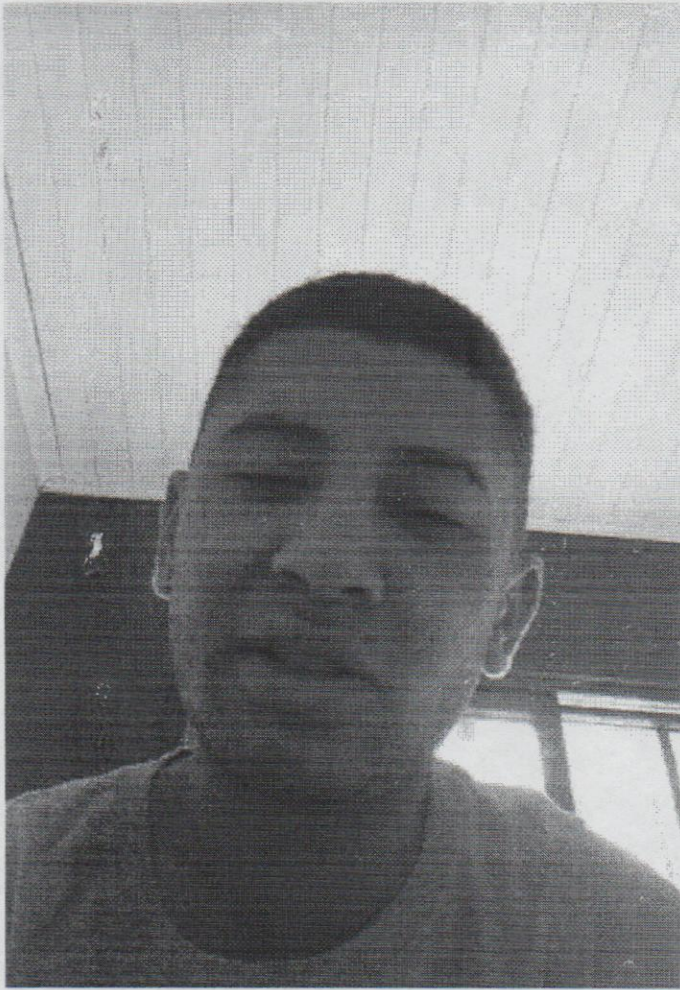

... TRADIÇÃO NAUÍSTA  
... FOI FUNDADO OFICIAL  
... BRASIL FOI C... CTIS LA CIDAD  
... ALEGRE NO DIA 14 DE ABRIL  
... ORIGEM A PARTIR DA PRIMEIRA  
... QUANDO BARBOZA LESA/  
... ANTANA / GLAUCO SARANA / FLAVIO  
... REES / INO SANGUINETTI / FERNADO  
... MACHADO VIEIRA / CYRO DUTRA / PAIK  
... LORTES /  
... QUE FORMAVAM O GRUPO DOS OITO

