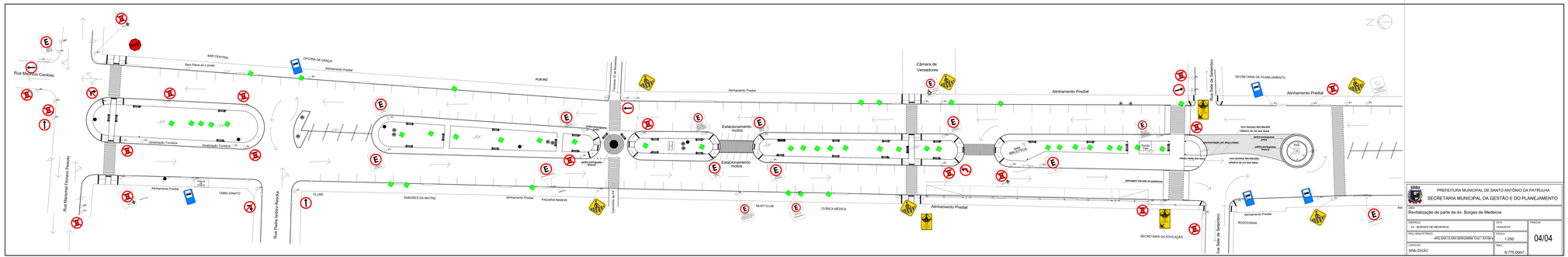

PREFEITURA MUNICIPAL DE SANTO ANTÔNIO DA PATRULHA

SECRETARIA MUNICIPAL DA GESTÃO E DO PLANEJAMENTO

OBRA: Revitalização de parte da Av. Borges de Medeiros		
ENDEREÇO: Av. BORGES DE MEDEIROS	DATA: 15/04/2019	PRANCHA: 04/04
RESP. ARQUITETO(A): ARQ.ANA CLARA BERGAMIM CAU - A2158-6	ESCALA: 1:250	
CONTEÚDO: SINALIZAÇÃO	ÁREA: 8.775,00m²	