

DETALHE ESQUADRIA DE FERRO
CORTE TRANSVERSAL - ESCALA GRÁFICA

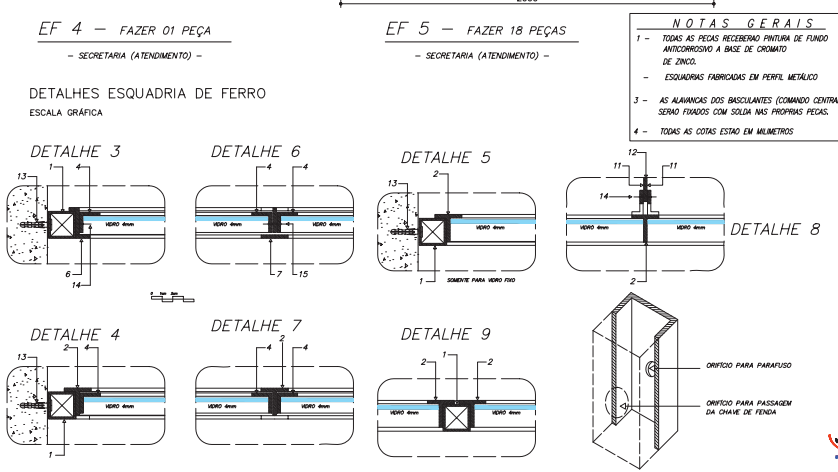

Ministério da Educação FNDE <small>Fundo Nacional de Desenvolvimento da Educação</small>	
ESPAÇO EDUCATIVO URBANO II - 06 SALAS DE AULA	
ENDEREÇO:	DIVERSOS
PROPRIETÁRIO:	FUNDO DE FORTALECIMENTO PARA A ESCOLA
AUTORES DO PROJETO:	MARCELO TOMAZZO LUISA GUSTAVO SILVEIRA
RESPONSÁVEL TÉCNICO:	
PROPRIETÁRIO:	
AUTOR DO PROJETO:	DEA RAYD P-IP
AUTOR DO PROJETO:	DEA RAYD P-IP
RESP. TÉCNICO:	
LEGENDA	DETA
1 - TUBO QUADRADO DE 1" x 1" x 1,60 mm	
2 - IMPLANTADO 1" DE 1" x 1" x 1,60"	
3 - IMPLANTADO 1" DE 1" x 1" x 1,60"	
4 - IMPLANTADO 1" DE 1" x 1" x 1,60"	
5 - IMPLANTADO 1" DE 1" x 1" x 1,60"	
6 - BARRA CHATA DE 5/8" x 5/8"	
7 - BARRA CHATA DE 1" x 1"	
8 - PRAZUELA DE CHAPA DE COBALTA	
9 - 1" x 1" x 1,60" x 1,60"	
10 - BARRA CHATA DE 5/8" x 5/8"	
11 - BARRA CHATA DE 5/8" x 5/8"	
12 - ALAIVANCA E PEDESTAL DE FERRO	
13 - 2" x 2" x 3/16"	
14 - 2" x 2" x 3/16"	
15 - 2" x 2" x 3/16"	
16 - 2" x 2" x 3/16"	
17 - 2" x 2" x 3/16"	
18 - 2" x 2" x 3/16"	
19 - 2" x 2" x 3/16"	
20 - 2" x 2" x 3/16"	
21 - 2" x 2" x 3/16"	
22 - 2" x 2" x 3/16"	
23 - 2" x 2" x 3/16"	
24 - 2" x 2" x 3/16"	
25 - 2" x 2" x 3/16"	
26 - 2" x 2" x 3/16"	
27 - 2" x 2" x 3/16"	
28 - 2" x 2" x 3/16"	
29 - 2" x 2" x 3/16"	
30 - 2" x 2" x 3/16"	
31 - 2" x 2" x 3/16"	
32 - 2" x 2" x 3/16"	
33 - 2" x 2" x 3/16"	
34 - 2" x 2" x 3/16"	
35 - 2" x 2" x 3/16"	
36 - 2" x 2" x 3/16"	
37 - 2" x 2" x 3/16"	
38 - 2" x 2" x 3/16"	
39 - 2" x 2" x 3/16"	
40 - 2" x 2" x 3/16"	
41 - 2" x 2" x 3/16"	
42 - 2" x 2" x 3/16"	
43 - 2" x 2" x 3/16"	
44 - 2" x 2" x 3/16"	
45 - 2" x 2" x 3/16"	
46 - 2" x 2" x 3/16"	
47 - 2" x 2" x 3/16"	
48 - 2" x 2" x 3/16"	
49 - 2" x 2" x 3/16"	
50 - 2" x 2" x 3/16"	
51 - 2" x 2" x 3/16"	
52 - 2" x 2" x 3/16"	
53 - 2" x 2" x 3/16"	
54 - 2" x 2" x 3/16"	
55 - 2" x 2" x 3/16"	
56 - 2" x 2" x 3/16"	
57 - 2" x 2" x 3/16"	
58 - 2" x 2" x 3/16"	
59 - 2" x 2" x 3/16"	
60 - 2" x 2" x 3/16"	
61 - 2" x 2" x 3/16"	
62 - 2" x 2" x 3/16"	
63 - 2" x 2" x 3/16"	
64 - 2" x 2" x 3/16"	
65 - 2" x 2" x 3/16"	
66 - 2" x 2" x 3/16"	
67 - 2" x 2" x 3/16"	
68 - 2" x 2" x 3/16"	
69 - 2" x 2" x 3/16"	
70 - 2" x 2" x 3/16"	
71 - 2" x 2" x 3/16"	
72 - 2" x 2" x 3/16"	
73 - 2" x 2" x 3/16"	
74 - 2" x 2" x 3/16"	
75 - 2" x 2" x 3/16"	
76 - 2" x 2" x 3/16"	
77 - 2" x 2" x 3/16"	
78 - 2" x 2" x 3/16"	
79 - 2" x 2" x 3/16"	
80 - 2" x 2" x 3/16"	
81 - 2" x 2" x 3/16"	
82 - 2" x 2" x 3/16"	
83 - 2" x 2" x 3/16"	
84 - 2" x 2" x 3/16"	
85 - 2" x 2" x 3/16"	
86 - 2" x 2" x 3/16"	
87 - 2" x 2" x 3/16"	
88 - 2" x 2" x 3/16"	
89 - 2" x 2" x 3/16"	
90 - 2" x 2" x 3/16"	
91 - 2" x 2" x 3/16"	
92 - 2" x 2" x 3/16"	
93 - 2" x 2" x 3/16"	
94 - 2" x 2" x 3/16"	
95 - 2" x 2" x 3/16"	
96 - 2" x 2" x 3/16"	
97 - 2" x 2" x 3/16"	
98 - 2" x 2" x 3/16"	
99 - 2" x 2" x 3/16"	
100 - 2" x 2" x 3/16"	
101 - 2" x 2" x 3/16"	
102 - 2" x 2" x 3/16"	
103 - 2" x 2" x 3/16"	
104 - 2" x 2" x 3/16"	
105 - 2" x 2" x 3/16"	
106 - 2" x 2" x 3/16"	
107 - 2" x 2" x 3/16"	
108 - 2" x 2" x 3/16"	
109 - 2" x 2" x 3/16"	
110 - 2" x 2" x 3/16"	
111 - 2" x 2" x 3/16"	
112 - 2" x 2" x 3/16"	
113 - 2" x 2" x 3/16"	
114 - 2" x 2" x 3/16"	
115 - 2" x 2" x 3/16"	
116 - 2" x 2" x 3/16"	
117 - 2" x 2" x 3/16"	
118 - 2" x 2" x 3/16"	
119 - 2" x 2" x 3/16"	
120 - 2" x 2" x 3/16"	
121 - 2" x 2" x 3/16"	
122 - 2" x 2" x 3/16"	
123 - 2" x 2" x 3/16"	
124 - 2" x 2" x 3/16"	
125 - 2" x 2" x 3/16"	
126 - 2" x 2" x 3/16"	
127 - 2" x 2" x 3/16"	
128 - 2" x 2" x 3/16"	
129 - 2" x 2" x 3/16"	
130 - 2" x 2" x 3/16"	
131 - 2" x 2" x 3/16"	
132 - 2" x 2" x 3/16"	
133 - 2" x 2" x 3/16"	
134 - 2" x 2" x 3/16"	
135 - 2" x 2" x 3/16"	
136 - 2" x 2" x 3/16"	
137 - 2" x 2" x 3/16"	
138 - 2" x 2" x 3/16"	
139 - 2" x 2" x 3/16"	
140 - 2" x 2" x 3/16"	
141 - 2" x 2" x 3/16"	
142 - 2" x 2" x 3/16"	
143 - 2" x 2" x 3/16"	
144 - 2" x 2" x 3/16"	
145 - 2" x 2" x 3/16"	
146 - 2" x 2" x 3/16"	
147 - 2" x 2" x 3/16"	
148 - 2" x 2" x 3/16"	
149 - 2" x 2" x 3/16"	
150 - 2" x 2" x 3/16"	
151 - 2" x 2" x 3/16"	
152 - 2" x 2" x 3/16"	
153 - 2" x 2" x 3/16"	
154 - 2" x 2" x 3/16"	
155 - 2" x 2" x 3/16"	
156 - 2" x 2" x 3/16"	
157 - 2" x 2" x 3/16"	
158 - 2" x 2" x 3/16"	
159 - 2" x 2" x 3/16"	
160 - 2" x 2" x 3/16"	
161 - 2" x 2" x 3/16"	
162 - 2" x 2" x 3/16"	
163 - 2" x 2" x 3/16"	
164 - 2" x 2" x 3/16"	
165 - 2" x 2" x 3/16"	
166 - 2" x 2" x 3/16"	
167 - 2" x 2" x 3/16"	
168 - 2" x 2" x 3/16"	
169 - 2" x 2" x 3/16"	
170 - 2" x 2" x 3/16"	
171 - 2" x 2" x 3/16"	
172 - 2" x 2" x 3/16"	
173 - 2" x 2" x 3/16"	
174 - 2" x 2" x 3/16"	
175 - 2" x 2" x 3/16"	
176 - 2" x 2" x 3/16"	
177 - 2" x 2" x 3/16"	
178 - 2" x 2" x 3/16"	
179 - 2" x 2" x 3/16"	
180 - 2" x 2" x 3/16"	
181 - 2" x 2" x 3/16"	
182 - 2" x 2" x 3/16"	
183 - 2" x 2" x 3/16"	
184 - 2" x 2" x 3/16"	
185 - 2" x 2" x 3/16"	
186 - 2" x 2" x 3/16"	
187 - 2" x 2" x 3/16"	
188 - 2" x 2" x 3/16"	
189 - 2" x 2" x 3/16"	
190 - 2" x 2" x 3/16"	
191 - 2" x 2" x 3/16"	
192 - 2" x 2" x 3/16"	
193 - 2" x 2" x 3/16"	
194 - 2" x 2" x 3/16"	
195 - 2" x 2" x 3/16"	
196 - 2" x 2" x 3/16"	
197 - 2" x 2" x 3/16"	
198 - 2" x 2" x 3/16"	
199 - 2" x 2" x 3/16"	
200 - 2" x 2" x 3/16"	

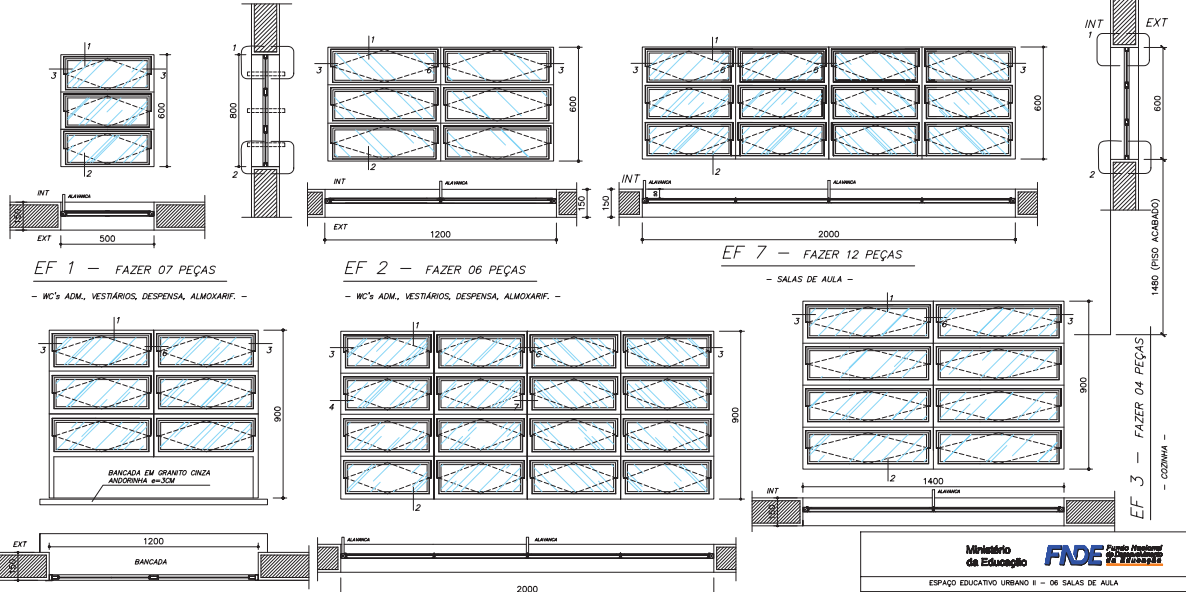
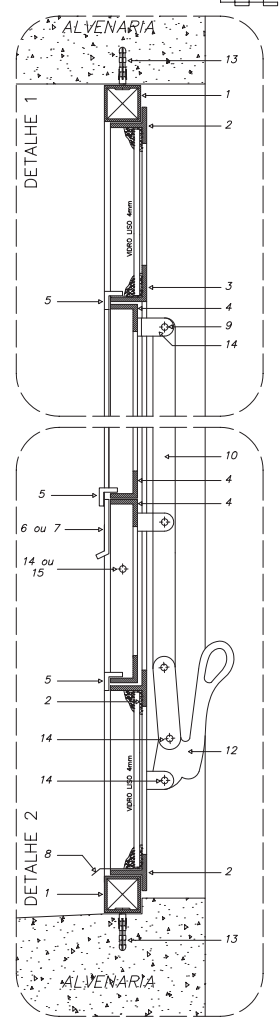
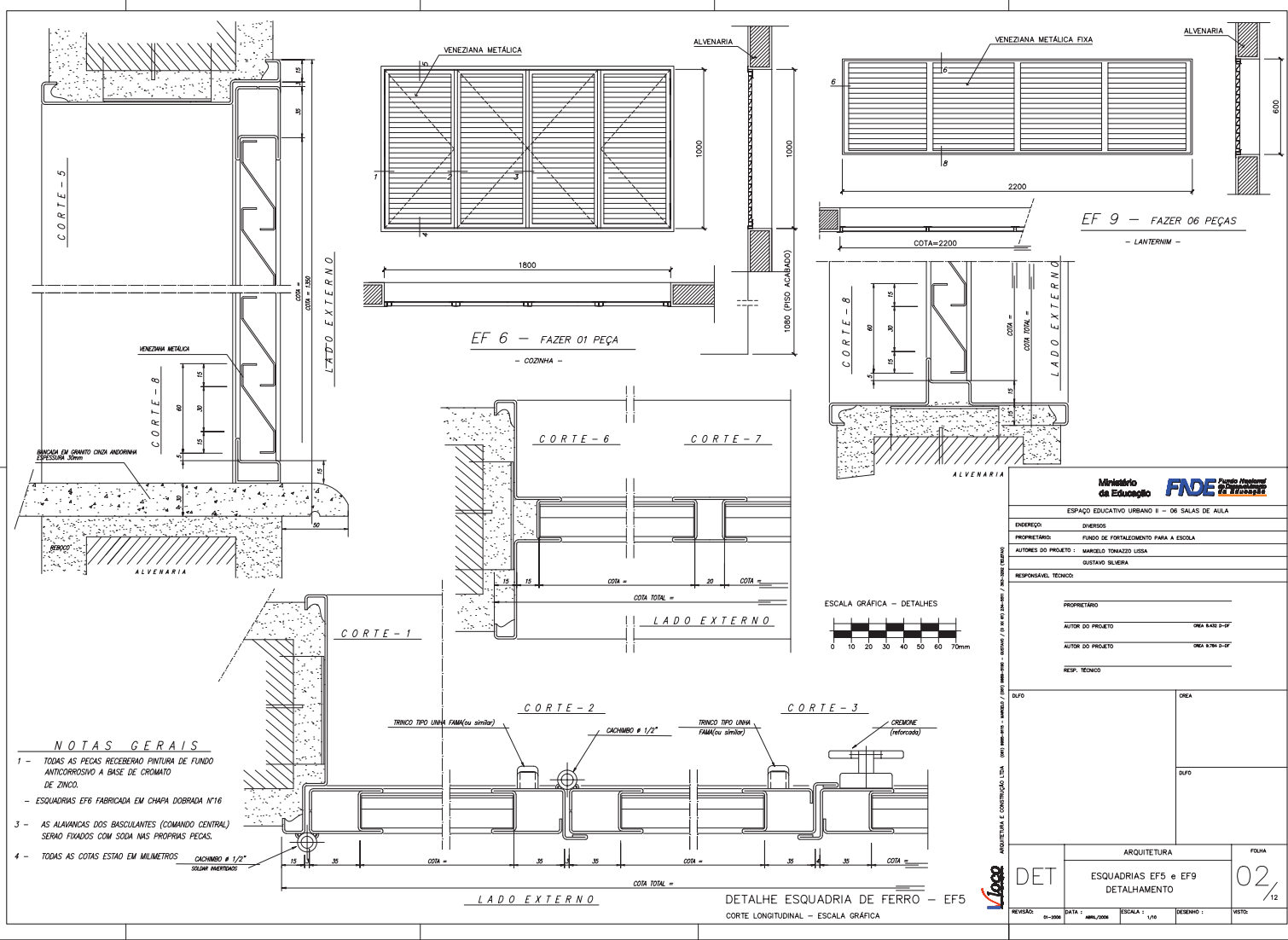

NOTAS GERAIS

- 1 - TODAS AS PEGAS RECEBERAO PINTURA DE FUNDO ANTICORROSIVO A BASE DE CROMATO DE ZINCO.
- 2 - ESQUADRIAS EF6 FABRICADA EM CHAPA DOBRADA N°16
- 3 - AS ALAVANCAS DOS BASCULANTES (COMANDO CENTRAL) SERAO FIXADOS COM SODA NAS PROPRIAS PEGAS.
- 4 - TODAS AS COTAS ESTAO EM MILIMETROS.

CACHIMBO # 1/2" SÓLMI INTERMEDIÁRIO

Ministério da Educação **FNDE** Fundo Nacional de Desenvolvimento da Educação

ESPAÇO EDUCATIVO URBANO II - 06 SALAS DE AULA	
ENDEVEDOR:	DIVERSOS
PROPRIETÁRIO:	FUNDO DE FORTALECIMENTO PARA A ESCOLA
AUTORES DO PROJETO:	MARCELO TOMAZZO LUISA GUSTAVO SILVEIRA
RESPONSÁVEL TÉCNICO:	
PROPRIETÁRIO:	
AUTOR DO PROJETO:	DEA 8.410 9-DF
AUTOR DO PROJETO:	DEA 8.784 0-DF
RESP. TÉCNICO:	

DUFO	DEA
DUFO	DUFO

DET	ARQUITETURA	FOLHA		
	ESQUADRIAS EF5 e EF9 DETALHAMENTO	02 / 12		
REVISED:	DATA:	ESCALA:	DESENHO:	NOTA:
	01/2008	1/10		

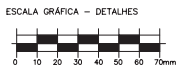

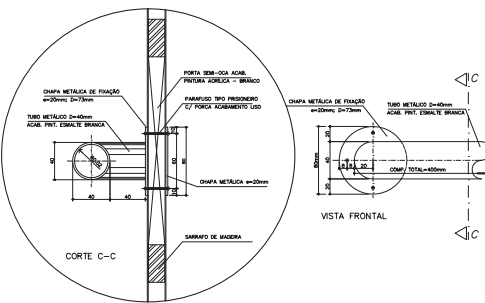
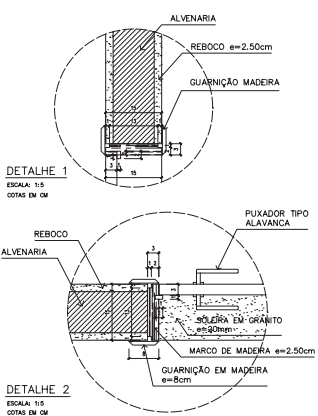
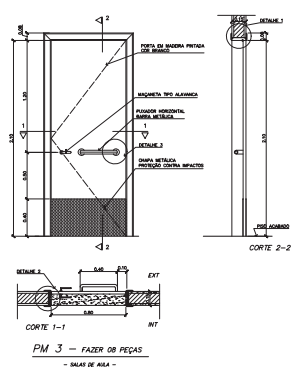
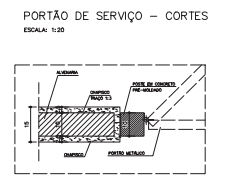
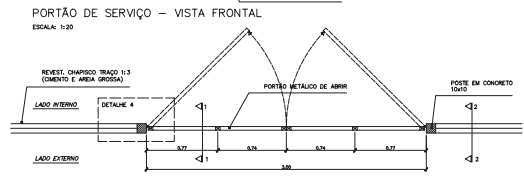
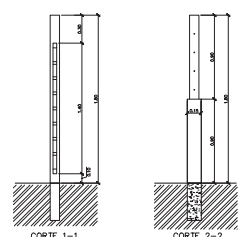
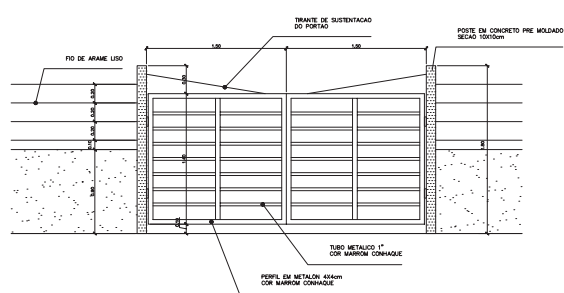
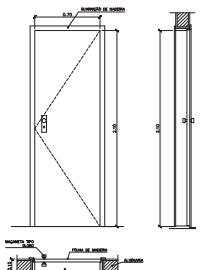
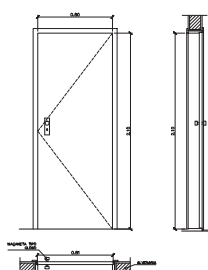

Ministério da Educação **FNDE** Fundo Nacional de Desenvolvimento da Educação

ESPAÇO EDUCATIVO URBANO II - 06 SALAS DE AULA

ENDEQUE: DIVERSOS
 PROPRIETÁRIO: FUNDO DE FORTALECIMENTO PARA A ESCOLA
 AUTORES DO PROJETO: MARCELO TOMAZZO LUISA
 RESPONSÁVEL TÉCNICO: GUSTAVO SILVEIRA

PROPRIETÁRIO: _____
 AUTOR DO PROJETO: DRA. RAIS D-P
 AUTOR DO PROJETO: DRA. RAIN D-P
 RESP. TÉCNICO: _____

DUFO: _____ DREA: _____
 DUFO: _____

ARQUITETURA: DET
 DETALHE PORTAS E PORTÃO

FOLHA: 03/12

REVISÃO: 01-2008 DATA: ABR/2008 ESCALA: 1:20 INDICAÇÃO: DESENHO: 1:20

QUADRO DE PORTAS

CÓDIGO	QUANT.	LOCAL DE APLICAÇÃO	DIMENSÕES DO PAINEL			TIPO	MATERIAL ESQUADRIA	VIDRO	ÁREA DA ESQUADRIA	
			FRETELO (m)	COMPRIM. (m)	ALTURA (m)				UNITÁRIA (m²)	TOTAL (m²)
PM 1	05	Arquivo, RVS e despensa	---	0,70	2,10	Modelo c/ portal Folha em pleiteio	Modelo	---	1,47	7,35
PM 2	08	Adm, cozinha, sanitário públ.	---	0,80	2,10	Modelo c/ portal Folha em pleiteio	Modelo	---	1,68	13,44
PM 3	08	Salas de aula	---	0,90	2,10	Modelo c/ portal	Modelo	---	1,89	15,12

OBSERVAÇÕES:
 - PARA ESCOLA DE 6 SALAS, FAZER OS PORTAS PM3
 - PARA ESCOLA DE 4 SALAS, FAZER OS PORTAS PM3
 - A MADEIRA A SER EMPREGADA NA EXECUÇÃO DAS ESQUADRIAS SERÁ SECA, ISENTA DE NÓS, CAVIDADES CARUNCHOS, FENDAS E TODO E QUALQUER DEFEITO QUE POSSA COMPROMETER SUA DURABILIDADE
 - A MADEIRA A SER EMPREGADA NA EXECUÇÃO DAS ESQUADRIAS SERÁ SECA, ISENTA DE NÓS, CAVIDADES

NOTAS
 - CONFERIR MEDIDAS IN LOCO. NÃO RETIRAR EM ESCALA
 - PINGADEIRA A SER EXECUTADA NAS JANELAS EF2 e EF5: BLOCO ADMINISTRATIVO
 EF e EF: BLOCO DE SERVIÇO
 DFP: BLOCO PEDAGÓGICO
 - PM3 ADAPTADA À NBR9050/2004, NORMA DE ACESSIBILIDADE
 - POSIÇÃO DO PORTÃO DE SERVIÇO DEPENDE DA IMPLANTAÇÃO DO EDIFÍCIO NO TERRENO

ARQUITETURA E CONTROLE D'ÁGUA: DRA. RAIS D-P / DRA. RAIN D-P / DRA. RAIS D-P / DRA. RAIN D-P

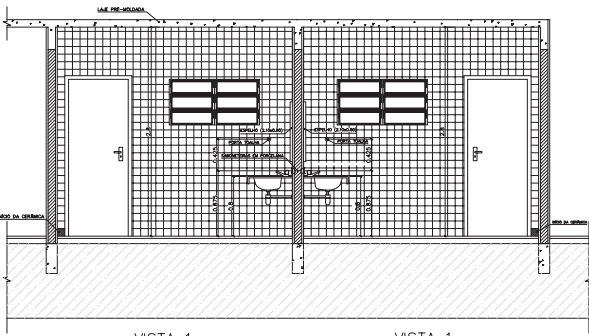

VISTA 1
WC MASCULINO / ALUNOS
ESC.: 1 / 25

VISTA 1
WC FEMININO / ALUNOS
ESC.: 1 / 25

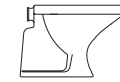

BACIA SANITÁRIA DECA RAVENA
BRANCO GELO, REF: P9

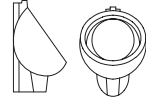

MICTÓRIO DECA COM SIFÃO INTEGRADO
BRANCO GELO, REF: M712

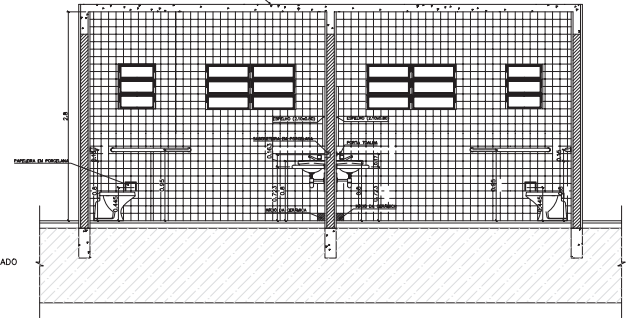

VISTA 2
WC FEMININO / ALUNOS
ESC.: 1 / 25

VISTA 2
WC MASCULINO / ALUNOS
ESC.: 1 / 25

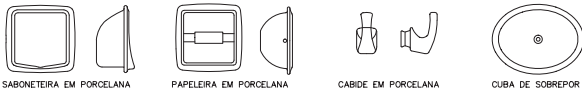

SABONETEIRA EM PORCELANA

PAPELEIRA EM PORCELANA

CABIDE EM PORCELANA

CUBA DE SOBREPOR

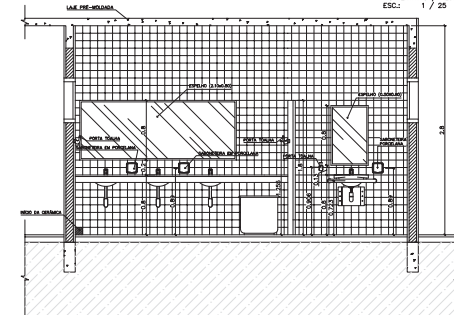

VISTA 3
WC MASCULINO / ALUNOS
ESC.: 1 / 25

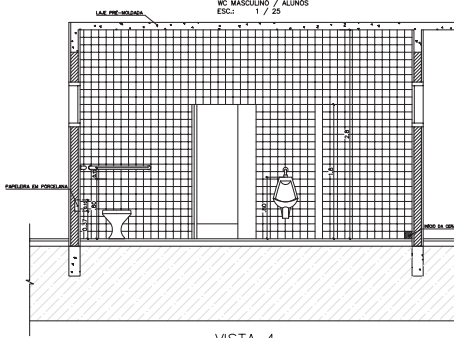

VISTA 4
WC MASCULINO / ALUNOS
ESC.: 1 / 25

LISTA DE PEÇAS SANITÁRIAS:

- BACIA SANITÁRIA DECA, LINHA RAVENA REF: P9, BRANCO GELO OU SIMILAR
- CUBA DE EMBUTIR UNIVERSAL OVAL 400x300mm, MARCA DECA, REF: L 59 OU SM.
- MICTÓRIO DECA BRANCO GELO C/ SIFÃO REF: M712 OU SIMILAR

ACESSÓRIOS

- PAPELEIRA COM ROLETE PLÁSTICO DECA BRANCO REF: A-480 OU SIMILAR
- SABONETEIRA SEM ALÇA DECA REF: A-180, BRANCO GELO OU SIMILAR
- CABIDE PARA TOALHA EM CERÂMICA, MARCA DECA, REF: A-480, OU SIMILAR

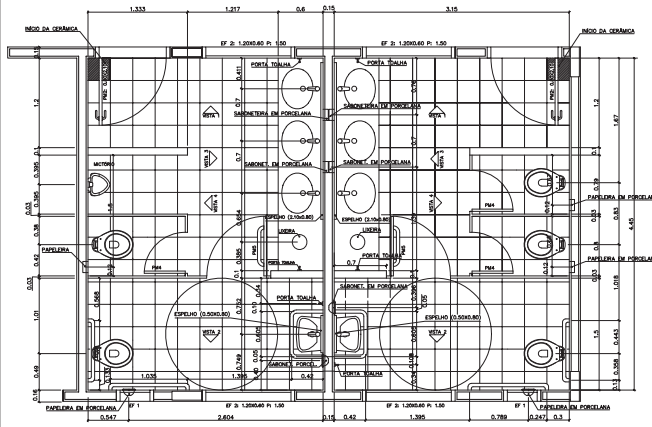

PLANTA BAIXA
WC MASCULINO / ALUNOS
ESC.: 1 / 25

PLANTA BAIXA
WC FEMININO / ALUNOS
ESC.: 1 / 25

Ministério da Educação FADE <small>Faculdade de Arquitetura e Urbanismo</small>	
ESPAÇO EDUCATIVO URBANO II - DE SALAS DE AULA	
ENDEREÇO:	VARIOS
PROPRIETÁRIO:	
AUTORES DO PROJETO:	
RESPONSÁVEL TÉCNICO:	
PROPRIETÁRIO:	
AUTOR DO PROJETO:	
AUTOR DO PROJETO:	
RESP. TÉCNICO:	
DUFO	DEA
DUFO	
ARQUITETURA	FOJA
DET	04 / 12
REVISÃO: 01/2008	DATA: 04/11/2008
ESCALA: 1:50	INDICAÇÃO: 1:50
DESENHO: 1:50	DESENHO: 1:50
REVISÃO:	REVISÃO:

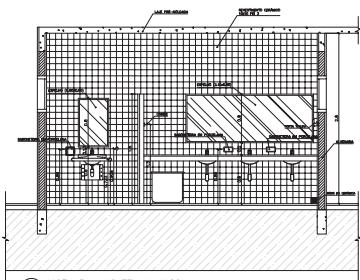

1 VISTA 3 - WC FEM ALUNOS
ESCALA 1:25

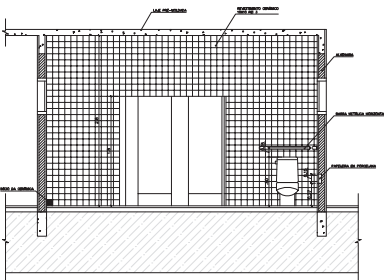

2 VISTA 4 - WC FEM ALUNOS
ESCALA 1:25

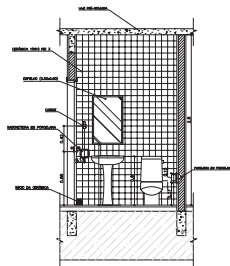

3 VISTA 2 - WC FEM ADMINISTRAÇÃO
ESCALA 1:25

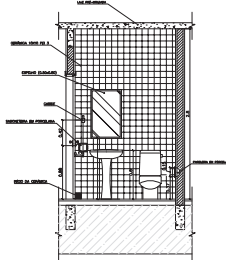

6 VISTA 2 - WC MASC ADMINISTRAÇÃO
ESCALA 1:25

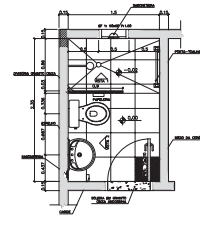

9 PLANTA BAIXA - VESTIÁRIO SERVIÇO
ESCALA 1:25

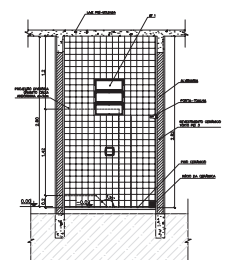

10 VISTA 1 - VESTIÁRIO SERVIÇO
ESCALA 1:25

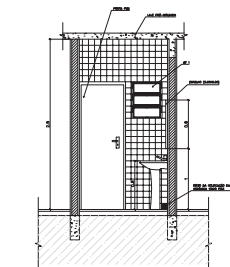

4 VISTA 1 - WC FEM ADMINISTRAÇÃO
ESCALA 1:25

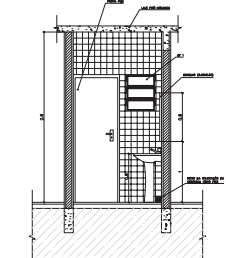

7 VISTA 1 - WC MASC ADMINISTRAÇÃO
ESCALA 1:25

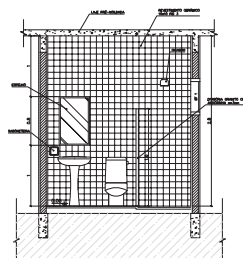

7 VISTA 2 - VESTIÁRIO SERVIÇO
ESCALA 1:25

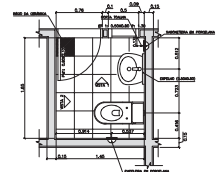

5 PLANTA BAIXA - WC FEM ADMINISTRAÇÃO
ESCALA 1:25

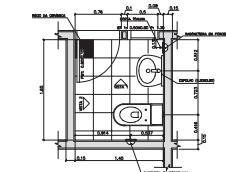

8 PLANTA BAIXA - WC MASC ADMINISTRAÇÃO
ESCALA 1:25

LISTA DE PEÇAS SANITÁRIAS - VESTIÁRIO SERVIÇO E SANITÁRIOS ADM.

- BACA SANITÁRIA DECA, CAIXA ACOPLADA REF: P100, BRANCO GELÓ OU SIMILAR
- LAVATÓRIO COM COLUNA DECA RAVENA REF: L91 BRANCO OU SIMILAR

ACESSÓRIOS

- PAPELEIRA COM ROLETE PLÁSTICO DECA BRANCO REF: A-460 OU SIMILAR
- SINCROTEIRA SEM ALÇA DECA REF: A-460, BRANCO GELÓ OU SIMILAR
- CABIDE PARA VESTIÁRIO EM CERÂMICA, MARCA DECA, REF: A-680, OU SIMILAR
- PORTA TONALHA COM BASTÃO PLÁSTICO BRANCO, MARCA DECA REF: A-1586 OU SIM.

* COTAS INDICADAS EM METROS

Ministério da Educação FNDE	
ESPÁCIO EDUCATIVO URBANO II - DE SALAS DE AULA	
OBJETIVO: DIVERSOS	
PROPOSTOR: FUNDO DE FORTALECIMENTO PARA A ESCOLA	
AUTORES DO PROJETO: SIBELLE TORRADO LUSA	
RESPONSÁVEL TÉCNICO: SIBELLE TORRADO LUSA	
PROPRIETÁRIO:	
AUTOR DO PROJETO:	SIBELLE TORRADO LUSA
AUTOR DO PROJETO:	SIBELLE TORRADO LUSA
REF. TÉCNICO:	
GRUP:	DECA
SANITÁRIOS	
WC FEMINO ALUNOS - VISTAS	
WC FEM/MASC ADMINISTRAÇÃO	
VESTIÁRIO - SERVIÇO	
REVISÃO:	DATA: 05/12
ESCALA: 1:25	SERVIÇO: 1:25
FEITO:	

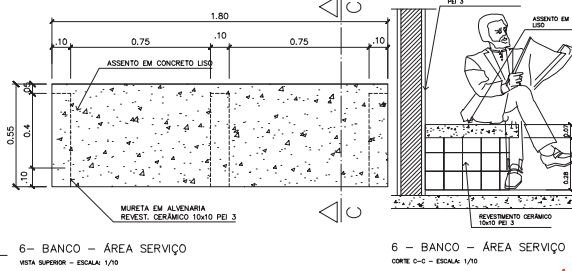
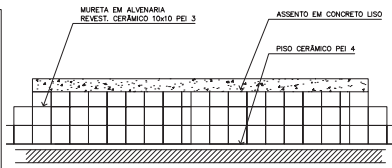
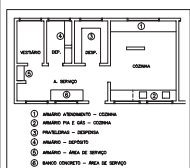
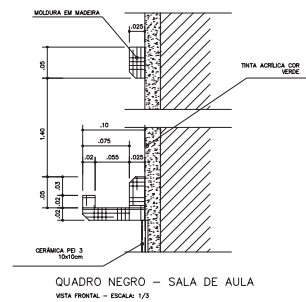
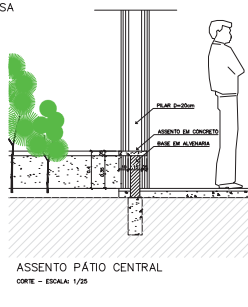
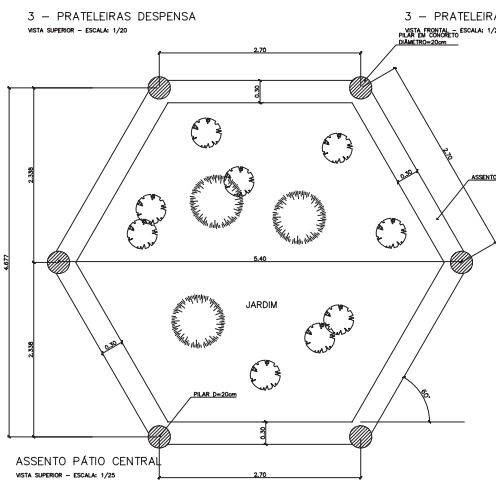
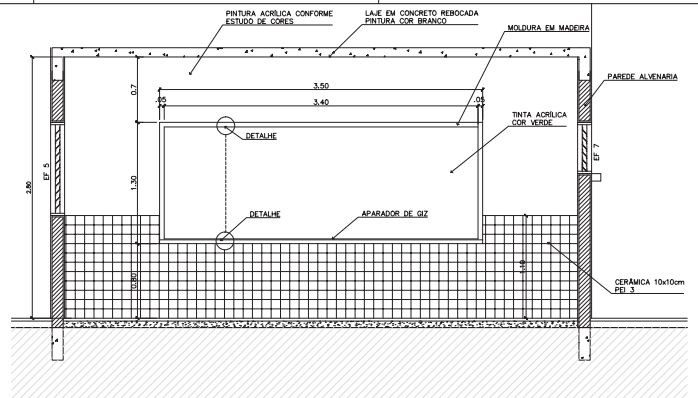
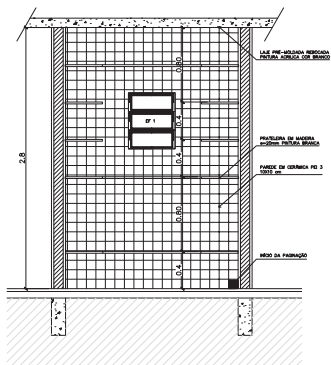
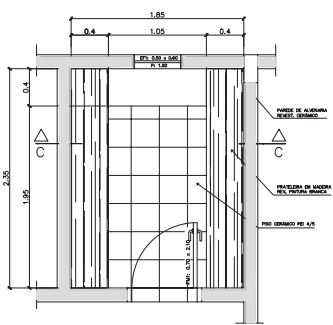

Ministério da Educação FNDE <small>Fundo Nacional de Desenvolvimento da Educação</small>	
ESPAÇO EDUCATIVO URBANO II - 06 SALAS DE AULA	
ENFEREIRO:	DIVERSOS
PROPRIETÁRIO:	FUNDO DE FORTALECIMENTO PARA A ESCOLA
AUTORES DO PROJETO:	MARCELO TOMAZZO LUISA
RESPONSÁVEL TÉCNICO:	GUSTAVO SILVEIRA
PROPRIETÁRIO:	
AUTOR DO PROJETO:	DEA R440 0-1P
AUTOR DO PROJETO:	DEA R744 0-2P
RESP. TÉCNICO:	
DUFO:	DEA
DUFO:	
ARQUITETURA	
MARCENARIA COZINHA/A. SERVIÇO/DESPENSA	
FOLHA 06/12	
REVISÃO: 01-2008	DATA: ABR/2008
ESCALA: INDICADA	DESENHO: VISTO

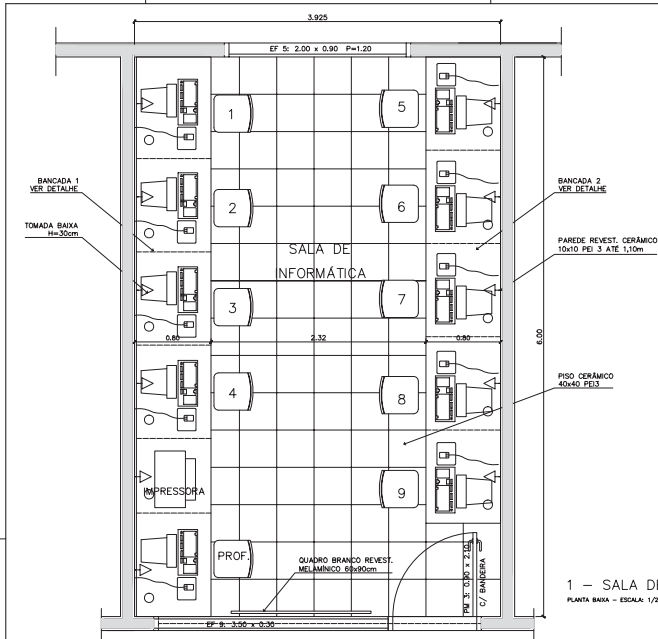

1 - SALA DE INFORMÁTICA
PLANTA BAIXA - ESCALA: 1/20

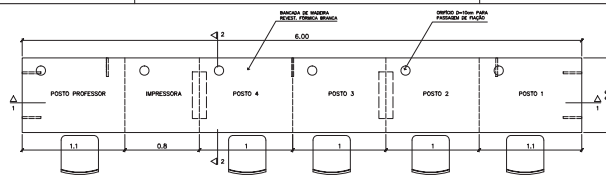

4 - BANCADA "1"
VISTA SUPERIOR - ESCALA: 1/20

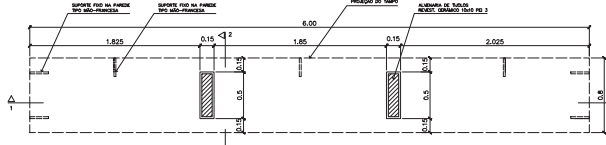

5 - BANCADA "1"
VISTA INFERIOR - ESCALA: 1/20

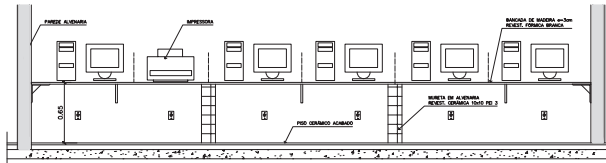

6 - BANCADA "1"
CORTE 1-1 - ESCALA: 1/20

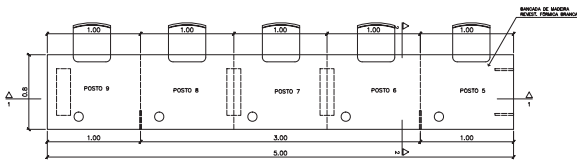

2 - BANCADA "2"
VISTA SUPERIOR - ESCALA: 1/20

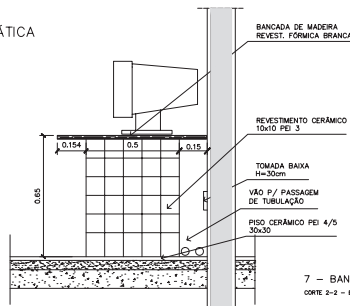

7 - BANCADA "1" e "2"
CORTE 2-2 - ESCALA: 1/10

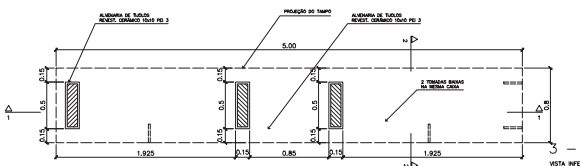

3 - BANCADA "2"
VISTA INFERIOR - ESCALA: 1/20

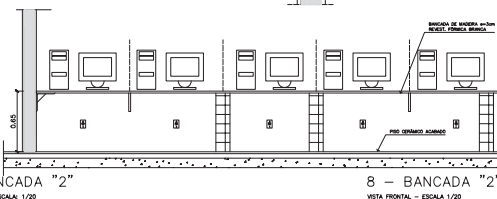

8 - BANCADA "2"
VISTA FRONTAL - ESCALA: 1/20

Ministério da Educação FNDE <small>Fundo Nacional de Desenvolvimento da Educação</small>	
ESPAÇO EDUCATIVO URBANO II - 06 SALAS DE AULA	
ENDEREÇO:	DIVERSOS
PROPRIETÁRIO:	FUNDO DE FORTALECIMENTO PARA A ESCOLA
AUTORES DO PROJETO:	MARCELO TOMAZZO LUISA
RESPONSÁVEL TÉCNICO:	GUSTAVO SILVEIRA
PROPRIETÁRIO:	_____
AUTOR DO PROJETO:	DEA RUIZ P-FP
AUTOR DO PROJETO:	DEA RUIZ P-FP
RESP. TÉCNICO:	_____
DUFO:	DEA
DUFO:	_____
ARQUITETURA E CONTRATO: DTA	
DET	
ARQUITETURA	
MARCENARIA	
BANCADA INFORMÁTICA	
REVISÃO:	01-2004
DATA:	ABR/2004
ESCALA:	INDICAÇÃO
DESENHO:	_____
FECHA:	07/12

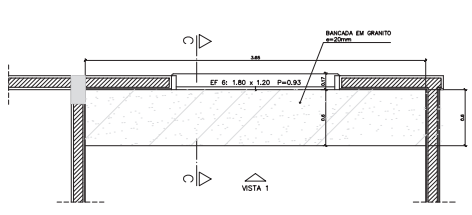

1 - ARMÁRIOS ATENDIMENTO COZINHA
VISTA SUPERIOR - ESCALA: 1/20

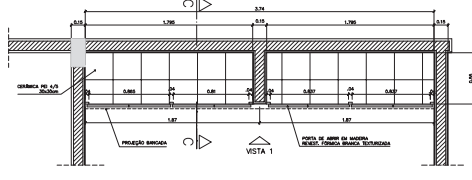

1 - ARMÁRIOS ATENDIMENTO COZINHA
PLANTA INFERIOR - ESCALA: 1/20

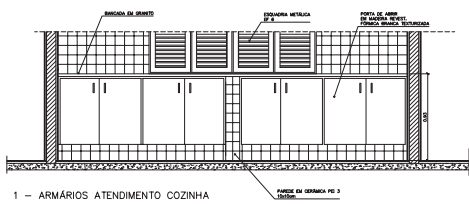

1 - ARMÁRIOS ATENDIMENTO COZINHA
VISTA 1 - ESCALA: 1/20

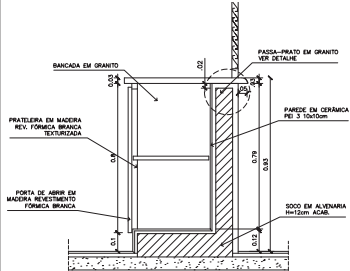

1 - ARMÁRIOS ATENDIMENTO COZINHA
CORTE CC - ESCALA: 1/10

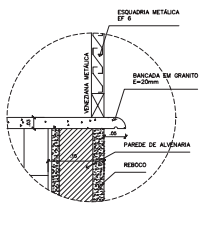

1 - ARMÁRIOS ATENDIMENTO COZINHA
DETALHE - ESCALA: 1/5

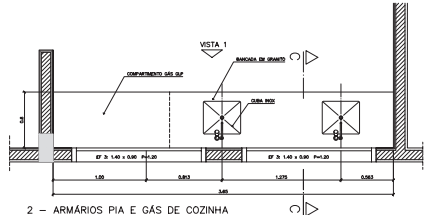

2 - ARMÁRIOS PIA E GÁS DE COZINHA
VISTA SUPERIOR - ESCALA: 1/20

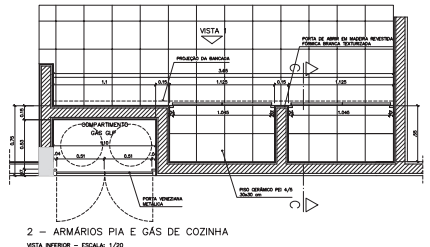

2 - ARMÁRIOS PIA E GÁS DE COZINHA
VISTA INFERIOR - ESCALA: 1/20

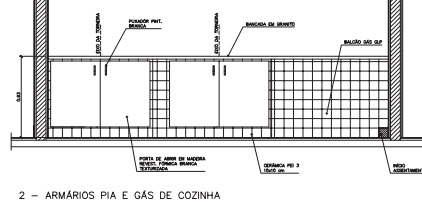

2 - ARMÁRIOS PIA E GÁS DE COZINHA
VISTA 1 - ESCALA: 1/20

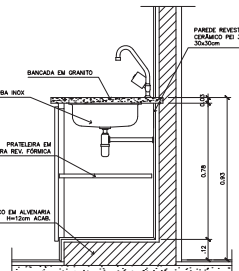

2 - ARMÁRIOS PIA E GÁS DE COZINHA
CORTE DD - ESCALA: 1/10

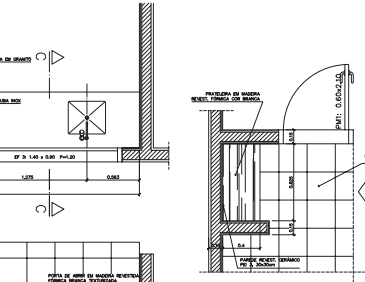

5 - ARMÁRIO ÁREA SERVIÇO
VISTA SUPERIOR - ESCALA: 1/20

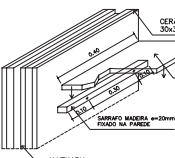

5 - ARMÁRIO ÁREA SERVIÇO
DETALHE - ESCALA: 1/8

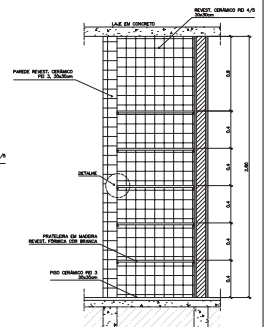

5 - ARMÁRIO ÁREA SERVIÇO
VISTA FRONTAL - ESCALA: 1/20



5 - ARMÁRIO ÁREA SERVIÇO
DETALHE - ESCALA: 1/8

Ministério da Educação FNDE <small>Fundo Nacional de Desenvolvimento da Educação</small>	
ESPAÇO EDUCATIVO URBANO II - 06 SALAS DE AULA	
ENDEREÇO:	DIVERSOS
PROPRIETÁRIO:	FUNDO DE FORTALECIMENTO PARA A ESCOLA
AUTORES DO PROJETO:	MARCELO TOMAZZO LUISA
RESPONSÁVEL TÉCNICO:	GUSTAVO SILVEIRA
PROPRIETÁRIO:	
AUTOR DO PROJETO:	DEA 8.142 9-1P
AUTOR DO PROJETO:	DEA 8.174 0-2P
RESP. TÉCNICO:	
DUFO:	DEA
DUFO:	
ARQUITETURA	DEA
MARCENTURIA	08
COZINHA/A. SERVIÇO/DESPENSA	12
REVISÃO:	DATA:
ELABORADO:	ESCALA:
INDICADA:	DESENHO:
FEITO:	

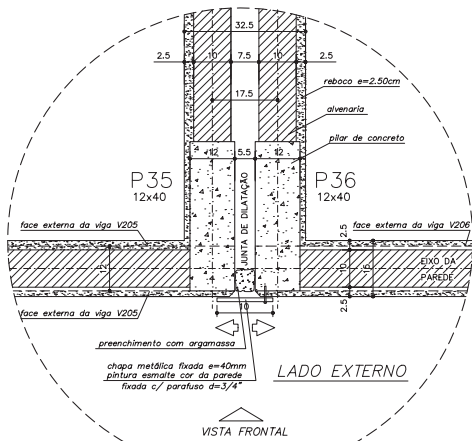

DETALHE JUNTA DE DILATAÇÃO
VISTA SUPERIOR - ESC: 1/5 (COTAS EM CM)

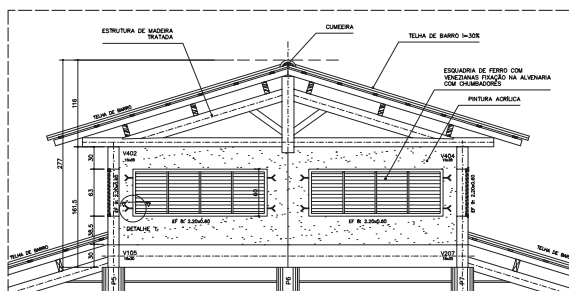

DETALHE COBERTURA PÁTIO CENTRAL
CORTE C-C - ESCALA: 1/20 (COTAS EM CM)

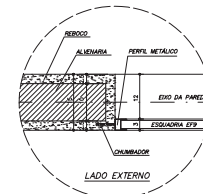

DETALHE 1 - (EF 8)
ESCALA: 1/5 (COTAS EM CM)

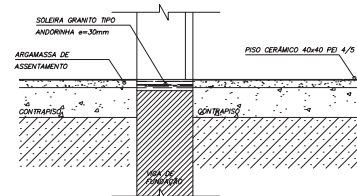

DETALHE SOLEIRA
ESCALA: 1/5

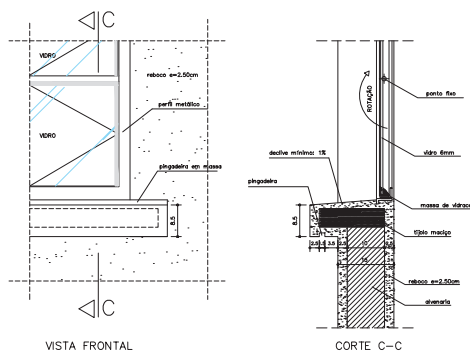

VISTA FRONTAL
DETALHE PEITORIL EXTERNO
ESCALA: 1/5 (COTAS EM CM)

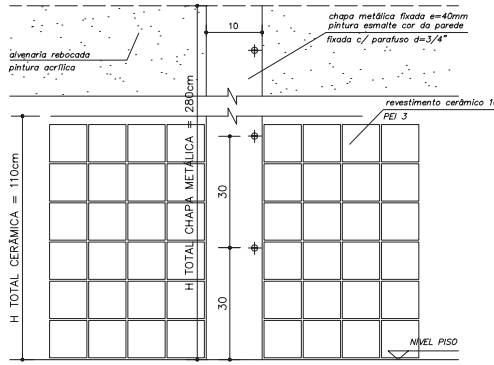

DETALHE JUNTA DE DILATAÇÃO
VISTA FRONTAL - ESC: 1/5 (COTAS EM CM)

OBSERVAÇÕES:
- NÃO RETIRAR MEDIDAS EM ESCALA. VERIFICAR DIMENSÕES IN LOCO
- OBSERVAR UNIDADE DE MEDIDA INDICADA EM CADA DESENHO (m, cm ou mm)

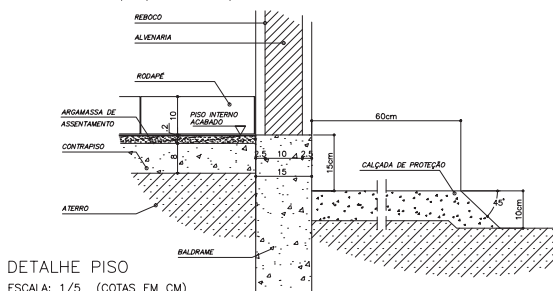

DETALHE PISO
ESCALA: 1/5 (COTAS EM CM)

Ministério da Educação FNDE <small>Fundo Nacional de Desenvolvimento da Educação</small>	
ESPAÇO EDUCATIVO URBANO II - 06 SALAS DE AULA	
ENDEPROJETO:	FUNDO
PROPRIETÁRIO:	FUNDO DE FORTALECIMENTO PARA A ESCOLA
AUTORES DO PROJETO:	MARCELO TOMAZZO LEISA GUSTAVO SILVEIRA
RESPONSÁVEL TÉCNICO:	
PROPRIETÁRIO:	
AUTOR DO PROJETO:	DEA RAY D-DF
AUTOR DO PROJETO:	DEA RAY D-DF
RESP. TÉCNICO:	
DUFO	DEA
DUFO	DUFO
ARQUITETURA	FEUHA
DET	DETALHES CONSTRUTIVOS VÁRIOS
REVISÃO: 01-2008	DATA: ABR/2008
ESCALA: 1:1000	INDICAÇÃO: DESENHO: 09/12

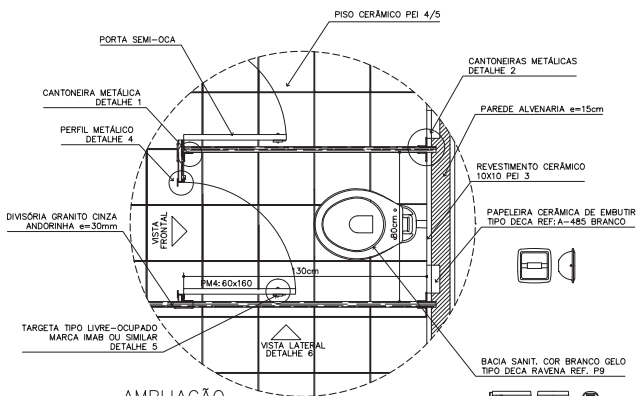

AMPLIAÇÃO
BOX SANITÁRIO MASC./FEM
ESCALA: 1/10

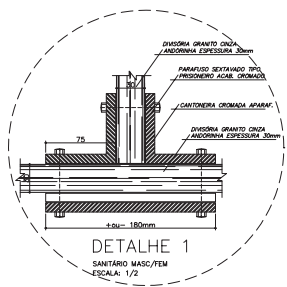

DETALHE 1
SANITÁRIO MASC./FEM
ESCALA: 1/2

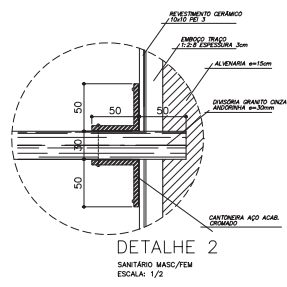

DETALHE 2
SANITÁRIO MASC./FEM
ESCALA: 1/2

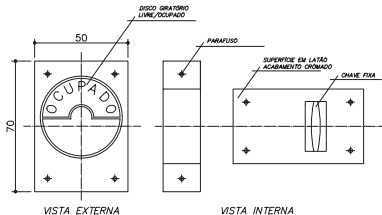

DETALHE 5
TRAVA METÁLICA P/ PORTA
ESCALA: 1/2

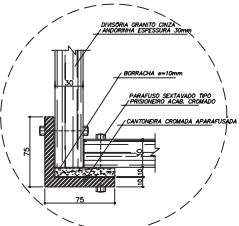

DETALHE 3
SANITÁRIO FEMININO
ESCALA: 1/2

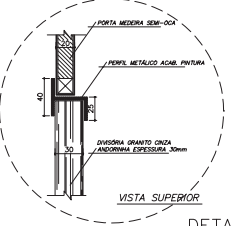

DETALHE 4
SANITÁRIO MASC./FEM
ESCALA: 1/2

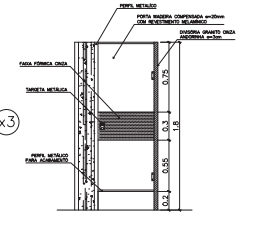

VISTA FRONTAL (PM4)
SANITÁRIO MASC./FEM
ESCALA: 1/20 (COTAS EM METRO)

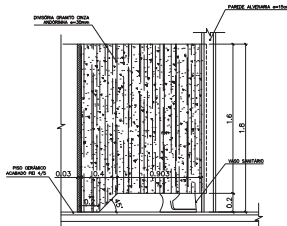

DETALHE 6
VISTA LATERAL - DIVISÓRIA
ESCALA: 1/20 (COTAS EM METRO)

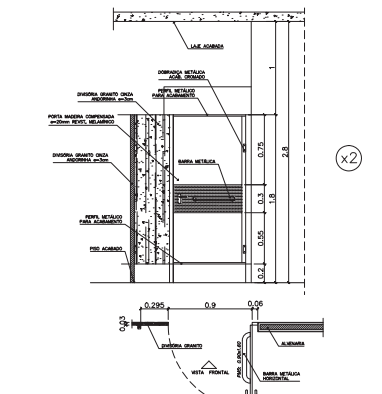

VISTA FRONTAL (PM5)
SANITÁRIO MASC./FEM - PORTADORES DEPENDÊNCIA
ESCALA: 1/20 (COTAS EM METRO)

- OBSERVAÇÕES:
- COTAS INDICADAS EM MILÍMETROS, SALVO ESPECIFICAÇÃO CONTRÁRIA
 - PORTA PMS ADAPTA À NORMA ABNT "NBR 9050/2004" PARA PORTADORES DE NECESSIDADES ESPECIAIS

- LISTA DE PEÇAS SANITÁRIAS E ACESSÓRIOS:
- BACIA SANITÁRIA DECA, LINHA RAVENA REF. P9, BRANCO GELO OU SIMILAR
 - LAVATEIRO COM COLUNA DECA RAVENA REF. L91 BRANCO OU SIMILAR
 - MISTURADOR DECA BRANCO GELO C/ SEFO REF.M712 OU SIMILAR
 - PAPELEIRA COM ROLETE PLÁSTICO DECA BRANCO REF.A-480 OU SIMILAR
 - SABONETEIRA SEM ALÇA DECA REF.A-180, BRANCO GELO OU SIMILAR
 - CARDE PARA VESTIÁRIO EM CERÂMICA, MARCA DECA, REF.A-480, OU SIMILAR
 - CUBA DE EMBUTIR UNIVERSAL OVAL 400X300mm, MARCA DECA, REF.L59 OU SM.

Ministério da Educação		FNDE Fundo Nacional de Desenvolvimento da Educação	
ESPAÇO EDUCATIVO URBANO II - DE SALAS DE AULA			
ENDEREÇO:	ENDEREÇO:		
PROPRIETÁRIO:	PROPRIETÁRIO:		
AUTORES DO PROJETO:	AUTOR_1		
	AUTOR_2		
RESPONSÁVEL TÉCNICO:	RESPONSÁVEL		
PROPRIETÁRIO			
AUTOR DO PROJETO	DELAUTR_1		
AUTOR DO PROJETO	DELAUTR_2		
RESP. TÉCNICO	DELAUTR_1		
TIPO	DECA		
	DUFO		
ARQUITETURA		FOLHA	
DET		10	
DETALHES CONSTRUTIVOS SANITÁRIOS MASC. E FEM.			
REVISÃO:	DATA:	ESCALA:	DESENHO:
01/2008	ABR/2008	INDICA	

ARQUITETA E CONSTRUTORA EDA - UNIV. EST. FEISSA - UNESP - RUA DO ROSÁRIO, 170 - JARDIM BELVUE - SÃO CARLOS - SP - 13506-900 - FONE: (51) 3333-3333 - FAX: (51) 3333-3333

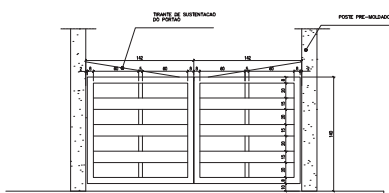

DETALHE DO PORTÃO
ESCALA 1:20

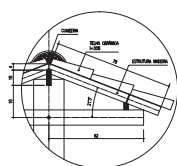

DETALHE TELHADO
ESCALA 1:10

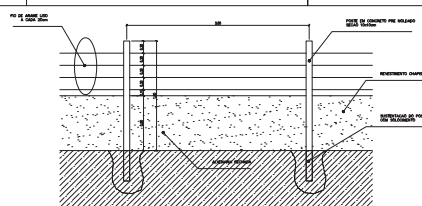

4 MURO
ESCALA 1:20

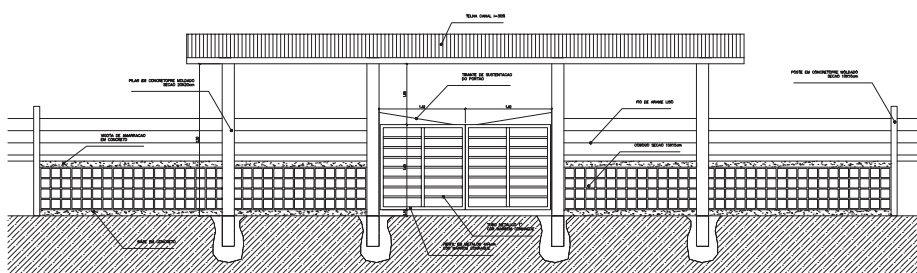

2 VISTA PORTÃO METÁLICO
ESCALA 1:20

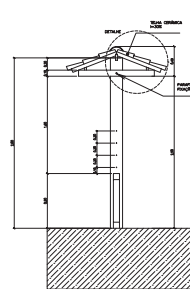

5 CORTE A-A
ESCALA 1:20

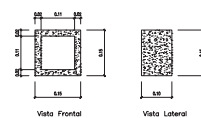

6 DETALHE COBOGO
ESCALA 1:5

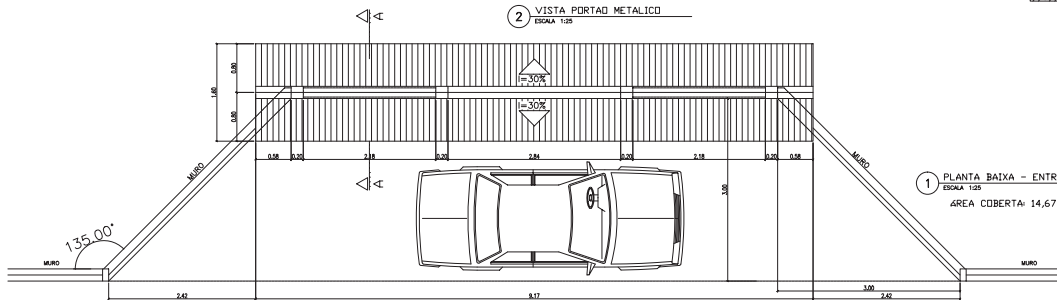

1 PLANTA BAIXA - ENTRADA
ESCALA 1:20
ÁREA COBERTA: 14,67 m²

Ministério da Educação **FNDE** Financiadora Nacional de Desenvolvimento da Educação

ESPAÇO EDUCATIVO URBANO II - DE SALAS DE AULA
EXECUÇÃO: DESBRO
PROPRIETÁRIO: FUNDO DE FORTALECIMENTO PARA A ESCOLA
AUTORES DO PROJETO: ANGELO TORRES LUISA
DESIGNO SILVANA

RESPONSÁVEL TÉCNICO:

PROPRIETÁRIO: _____
AUTOR DO PROJETO: ANGELO TORRES LUISA
AUTOR DO PROJETO: ANGELO TORRES LUISA
REP. TÉCNICO: _____

DUPO	DEA
------	-----

DET	PASSEGISSMO		FOLHA
	PROPOSTA MURO E CERCA		
REVISÃO	DATA 1	ESCALA 1	DESENHO 1
01-0000	08/2020	1:50/1:10	1/01

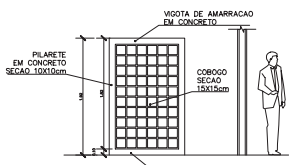

4 VISTA 3
ESCALA 1:25

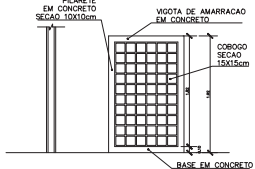

3 VISTA 2
ESCALA 1:25

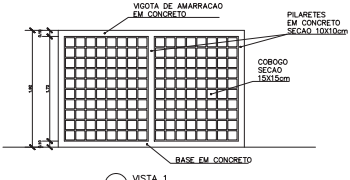

2 VISTA 1
ESCALA 1:25

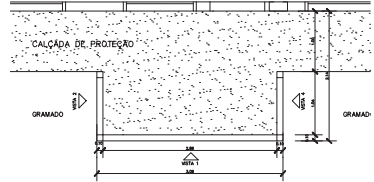

1 PLANTA BAIXA - CERCA SERVIÇO
ESCALA 1:25

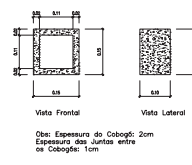

5 DETALHE COBOGO
ESCALA 1:5

ESPECIFICAÇÃO - BEBEDOURO DE PRESSÃO
 Gabinete em chapa inox ou plástico
 Tampa pla em vidro incolor
 Tomada em latão com rede de filtro de água
 Dimensões Adâscas: h=95cm; L=74cm; P=27cm
 REFERÊNCIA: Modelo "Master Frio" MFA40, MFA80

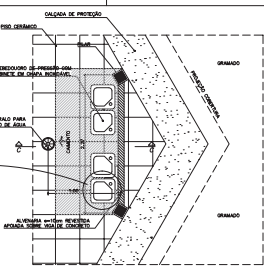
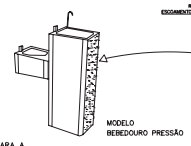

8 BEBEDOURO - PÁTIO CENTRAL
ESCALA 1:25

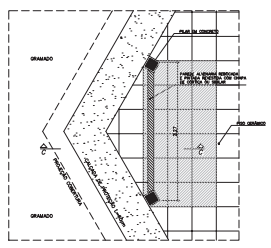

9 MURAL - PÁTIO CENTRAL
ESCALA 1:25

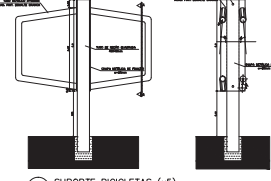

7 PLANTA BAIXA - MASTRO DAS BANDEIRAS
ESCALA 1:5

10 SUPORTE BICICLETAS (x5)
ESCALA 1:5

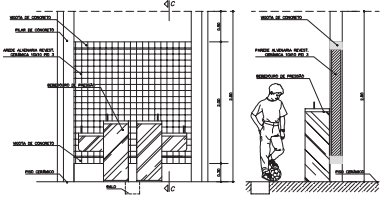

VISTA FRONTAL
ESCALA 1:25

CORTE C-C
ESCALA

Ministério da Educação FIDE	
ESPAÇO EDUCATIVO URBANO II - DE SALAS DE AULA	
EXECUÇÃO:	DIAGNÓSTICO:
PROJETADO:	FUNDO DE FORTALECIMENTO PARA A ESCOLA
AUTORES DO PROJETO:	BRUNO TORRADO LUSA
RESPONSÁVEL TÉCNICO:	BRUNO TORRADO LUSA
PROJETADO:	
AUTOR DO PROJETO:	BRUNO TORRADO LUSA
AUTOR DO PROJETO:	BRUNO TORRADO LUSA
REP. TÉCNICO:	
GRUP:	DESA
FASISAGSMO	
CERCADO SERVIÇO MASTRO DAS BANDEIRAS	
REVISÃO:	DATA 1: 01/08/2018
ESCALA 1:	1:500
DESENHO 1:	1:500
FEITO:	
12/12	