

DETALHE ESQUADRIA DE FERRO
CORTE TRANSVERSAL - ESCALA GRÁFICA

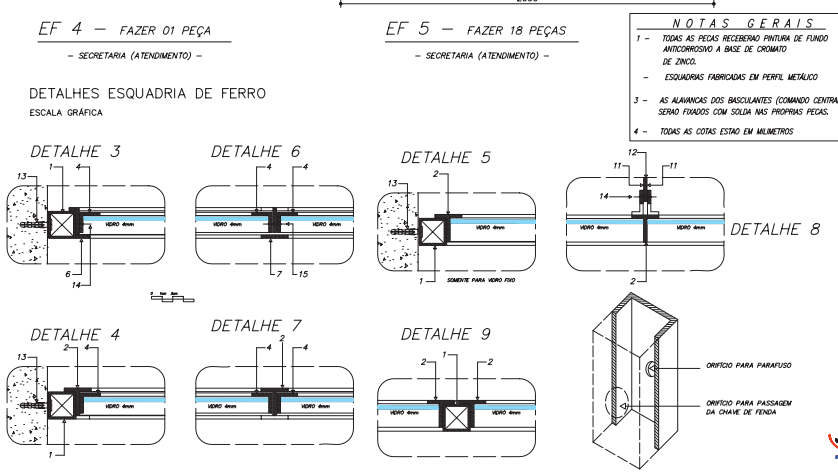

Ministério da Educação FNDE <small>Fundo Nacional de Desenvolvimento da Educação</small>	
ESPAÇO EDUCATIVO URBANO II - 06 SALAS DE AULA	
ENDREÇO:	DIVERSOS
PROPRIETÁRIO:	FUNDO DE FORTALECIMENTO PARA A ESCOLA
AUTORES DO PROJETO:	MARCELO TOMAZZO LUISA GUSTAVO SILVEIRA
RESPONSÁVEL TÉCNICO:	
PROPRIETÁRIO:	
AUTOR DO PROJETO:	ONE RAFA P-FP
AUTOR DO PROJETO:	ONE RAFA P-FP
RESP. TÉCNICO:	
LEGENDA	ONE
1 - TUBO QUADRADO DE 1" x 1" x 1,60 mm	
2 - IMPLANTADO 1" DE 1" x 1" x 1,60"	
3 - IMPLANTADO 1" DE 1" x 1" x 1,60"	
4 - IMPLANTADO 1" DE 1" x 1" x 1,60"	
5 - IMPLANTADO 1" DE 1" x 1" x 1,60"	
6 - BARRA CHATA DE 5/8" x 5/8"	
7 - BARRA CHATA DE 1" x 1"	
8 - PRAZINHA DE CHAPA DE COBALTO	
9 - 1" x 1" x 1,60" x 1,60"	
10 - BARRA CHATA DE 5/8" x 5/8"	
11 - BARRA CHATA DE 5/8" x 5/8"	
12 - ALAVANCA E PEDESTAL DE FERRO	
13 - 2" x 2" x 3/16"	
14 - 2" x 2" x 3/16"	
15 - 2" x 2" x 3/16"	
16 - 2" x 2" x 3/16"	
17 - 2" x 2" x 3/16"	
18 - 2" x 2" x 3/16"	
19 - 2" x 2" x 3/16"	
20 - 2" x 2" x 3/16"	
21 - 2" x 2" x 3/16"	
22 - 2" x 2" x 3/16"	
23 - 2" x 2" x 3/16"	
24 - 2" x 2" x 3/16"	
25 - 2" x 2" x 3/16"	
26 - 2" x 2" x 3/16"	
27 - 2" x 2" x 3/16"	
28 - 2" x 2" x 3/16"	
29 - 2" x 2" x 3/16"	
30 - 2" x 2" x 3/16"	
31 - 2" x 2" x 3/16"	
32 - 2" x 2" x 3/16"	
33 - 2" x 2" x 3/16"	
34 - 2" x 2" x 3/16"	
35 - 2" x 2" x 3/16"	
36 - 2" x 2" x 3/16"	
37 - 2" x 2" x 3/16"	
38 - 2" x 2" x 3/16"	
39 - 2" x 2" x 3/16"	
40 - 2" x 2" x 3/16"	
41 - 2" x 2" x 3/16"	
42 - 2" x 2" x 3/16"	
43 - 2" x 2" x 3/16"	
44 - 2" x 2" x 3/16"	
45 - 2" x 2" x 3/16"	
46 - 2" x 2" x 3/16"	
47 - 2" x 2" x 3/16"	
48 - 2" x 2" x 3/16"	
49 - 2" x 2" x 3/16"	
50 - 2" x 2" x 3/16"	
51 - 2" x 2" x 3/16"	
52 - 2" x 2" x 3/16"	
53 - 2" x 2" x 3/16"	
54 - 2" x 2" x 3/16"	
55 - 2" x 2" x 3/16"	
56 - 2" x 2" x 3/16"	
57 - 2" x 2" x 3/16"	
58 - 2" x 2" x 3/16"	
59 - 2" x 2" x 3/16"	
60 - 2" x 2" x 3/16"	
61 - 2" x 2" x 3/16"	
62 - 2" x 2" x 3/16"	
63 - 2" x 2" x 3/16"	
64 - 2" x 2" x 3/16"	
65 - 2" x 2" x 3/16"	
66 - 2" x 2" x 3/16"	
67 - 2" x 2" x 3/16"	
68 - 2" x 2" x 3/16"	
69 - 2" x 2" x 3/16"	
70 - 2" x 2" x 3/16"	
71 - 2" x 2" x 3/16"	
72 - 2" x 2" x 3/16"	
73 - 2" x 2" x 3/16"	
74 - 2" x 2" x 3/16"	
75 - 2" x 2" x 3/16"	
76 - 2" x 2" x 3/16"	
77 - 2" x 2" x 3/16"	
78 - 2" x 2" x 3/16"	
79 - 2" x 2" x 3/16"	
80 - 2" x 2" x 3/16"	
81 - 2" x 2" x 3/16"	
82 - 2" x 2" x 3/16"	
83 - 2" x 2" x 3/16"	
84 - 2" x 2" x 3/16"	
85 - 2" x 2" x 3/16"	
86 - 2" x 2" x 3/16"	
87 - 2" x 2" x 3/16"	
88 - 2" x 2" x 3/16"	
89 - 2" x 2" x 3/16"	
90 - 2" x 2" x 3/16"	
91 - 2" x 2" x 3/16"	
92 - 2" x 2" x 3/16"	
93 - 2" x 2" x 3/16"	
94 - 2" x 2" x 3/16"	
95 - 2" x 2" x 3/16"	
96 - 2" x 2" x 3/16"	
97 - 2" x 2" x 3/16"	
98 - 2" x 2" x 3/16"	
99 - 2" x 2" x 3/16"	
100 - 2" x 2" x 3/16"	
101 - 2" x 2" x 3/16"	
102 - 2" x 2" x 3/16"	
103 - 2" x 2" x 3/16"	
104 - 2" x 2" x 3/16"	
105 - 2" x 2" x 3/16"	
106 - 2" x 2" x 3/16"	
107 - 2" x 2" x 3/16"	
108 - 2" x 2" x 3/16"	
109 - 2" x 2" x 3/16"	
110 - 2" x 2" x 3/16"	
111 - 2" x 2" x 3/16"	
112 - 2" x 2" x 3/16"	
113 - 2" x 2" x 3/16"	
114 - 2" x 2" x 3/16"	
115 - 2" x 2" x 3/16"	
116 - 2" x 2" x 3/16"	
117 - 2" x 2" x 3/16"	
118 - 2" x 2" x 3/16"	
119 - 2" x 2" x 3/16"	
120 - 2" x 2" x 3/16"	
121 - 2" x 2" x 3/16"	
122 - 2" x 2" x 3/16"	
123 - 2" x 2" x 3/16"	
124 - 2" x 2" x 3/16"	
125 - 2" x 2" x 3/16"	
126 - 2" x 2" x 3/16"	
127 - 2" x 2" x 3/16"	
128 - 2" x 2" x 3/16"	
129 - 2" x 2" x 3/16"	
130 - 2" x 2" x 3/16"	
131 - 2" x 2" x 3/16"	
132 - 2" x 2" x 3/16"	
133 - 2" x 2" x 3/16"	
134 - 2" x 2" x 3/16"	
135 - 2" x 2" x 3/16"	
136 - 2" x 2" x 3/16"	
137 - 2" x 2" x 3/16"	
138 - 2" x 2" x 3/16"	
139 - 2" x 2" x 3/16"	
140 - 2" x 2" x 3/16"	
141 - 2" x 2" x 3/16"	
142 - 2" x 2" x 3/16"	
143 - 2" x 2" x 3/16"	
144 - 2" x 2" x 3/16"	
145 - 2" x 2" x 3/16"	
146 - 2" x 2" x 3/16"	
147 - 2" x 2" x 3/16"	
148 - 2" x 2" x 3/16"	
149 - 2" x 2" x 3/16"	
150 - 2" x 2" x 3/16"	
151 - 2" x 2" x 3/16"	
152 - 2" x 2" x 3/16"	
153 - 2" x 2" x 3/16"	
154 - 2" x 2" x 3/16"	
155 - 2" x 2" x 3/16"	
156 - 2" x 2" x 3/16"	
157 - 2" x 2" x 3/16"	
158 - 2" x 2" x 3/16"	
159 - 2" x 2" x 3/16"	
160 - 2" x 2" x 3/16"	
161 - 2" x 2" x 3/16"	
162 - 2" x 2" x 3/16"	
163 - 2" x 2" x 3/16"	
164 - 2" x 2" x 3/16"	
165 - 2" x 2" x 3/16"	
166 - 2" x 2" x 3/16"	
167 - 2" x 2" x 3/16"	
168 - 2" x 2" x 3/16"	
169 - 2" x 2" x 3/16"	
170 - 2" x 2" x 3/16"	
171 - 2" x 2" x 3/16"	
172 - 2" x 2" x 3/16"	
173 - 2" x 2" x 3/16"	
174 - 2" x 2" x 3/16"	
175 - 2" x 2" x 3/16"	
176 - 2" x 2" x 3/16"	
177 - 2" x 2" x 3/16"	
178 - 2" x 2" x 3/16"	
179 - 2" x 2" x 3/16"	
180 - 2" x 2" x 3/16"	
181 - 2" x 2" x 3/16"	
182 - 2" x 2" x 3/16"	
183 - 2" x 2" x 3/16"	
184 - 2" x 2" x 3/16"	
185 - 2" x 2" x 3/16"	
186 - 2" x 2" x 3/16"	
187 - 2" x 2" x 3/16"	
188 - 2" x 2" x 3/16"	
189 - 2" x 2" x 3/16"	
190 - 2" x 2" x 3/16"	
191 - 2" x 2" x 3/16"	
192 - 2" x 2" x 3/16"	
193 - 2" x 2" x 3/16"	
194 - 2" x 2" x 3/16"	
195 - 2" x 2" x 3/16"	
196 - 2" x 2" x 3/16"	
197 - 2" x 2" x 3/16"	
198 - 2" x 2" x 3/16"	
199 - 2" x 2" x 3/16"	
200 - 2" x 2" x 3/16"	

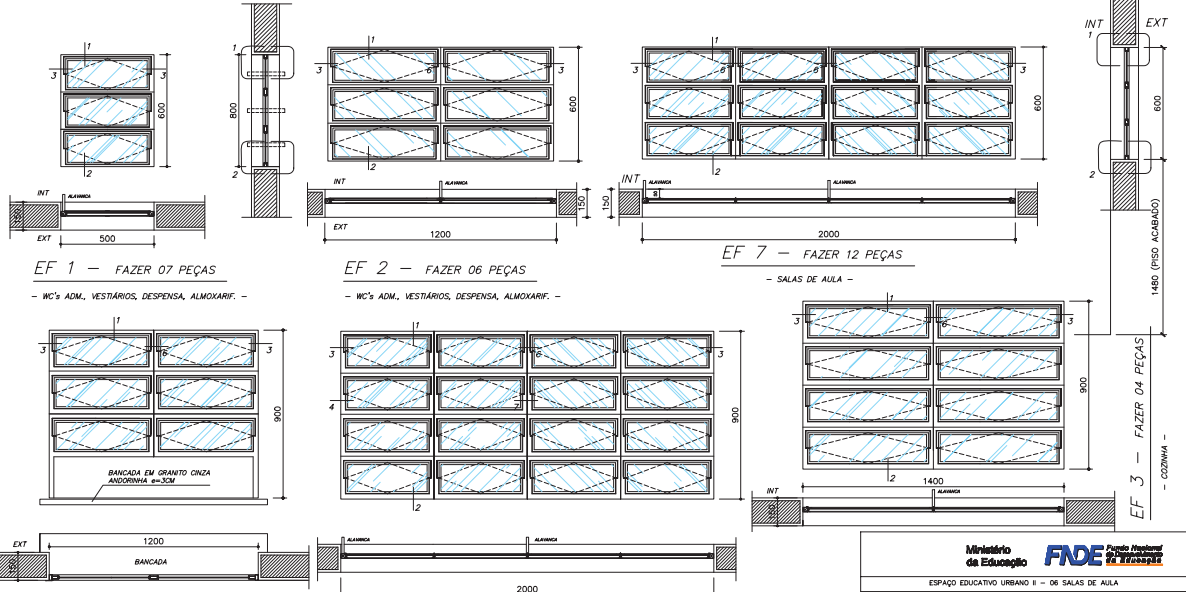
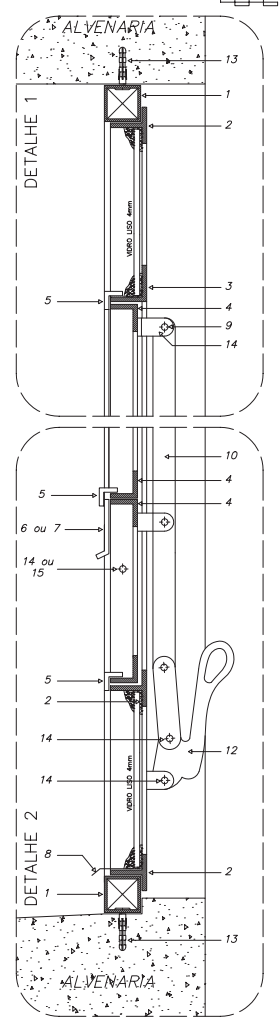
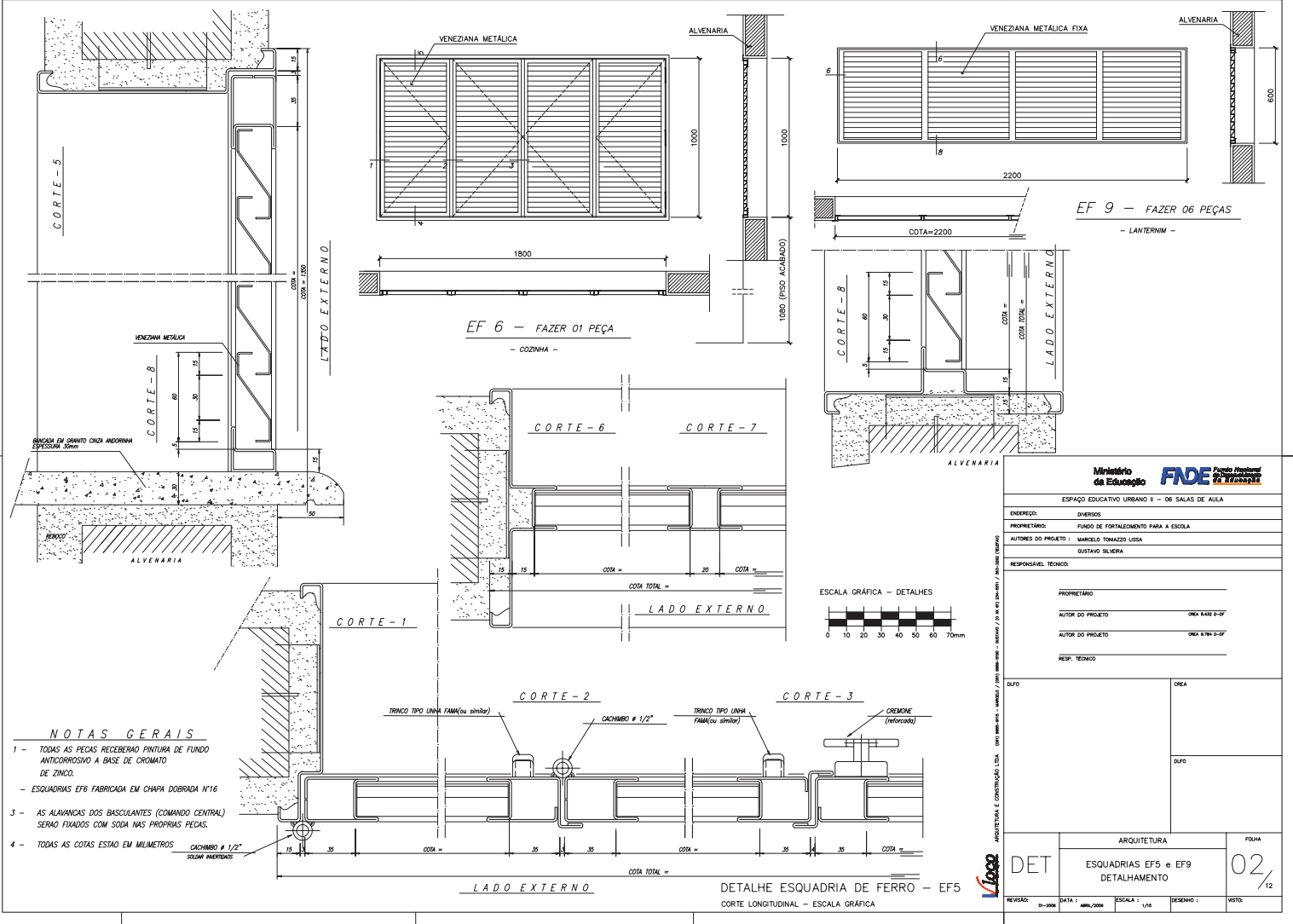

<p>Ministério da Educação FNDE <small>Fundo Nacional de Desenvolvimento da Educação</small></p> <p>ESPAÇO EDUCATIVO URBANO II - 06 SALAS DE AULA</p>	
ENREDEDO:	DIVERSOS
PROPRIETÁRIO:	FUNDO DE FORTALECIMENTO PARA A ESCOLA
AUTORES DO PROJETO:	MARCELO TOMAZZO LUISSA
RESPONSÁVEL TÉCNICO:	GUSTAVO SILVEIRA
PROPRIETÁRIO:	_____
AUTOR DO PROJETO:	DEA 8449 P-1P
AUTOR DO PROJETO:	DEA 8744 D-2P
RESP. TÉCNICO:	_____
DUFO	DEA
DUFO	DEA
ARQUITETURA	FECHA
DET	02/12
REVISÃO: 01-0001	DATA: ABR/2008
ESCALA: 1/40	DESENHO: _____
FEITO: _____	

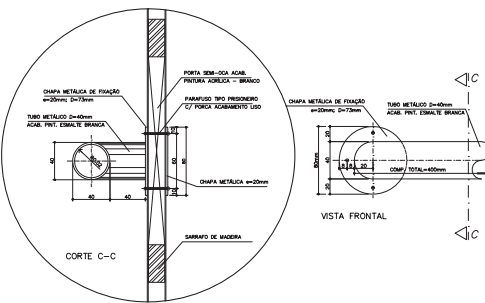
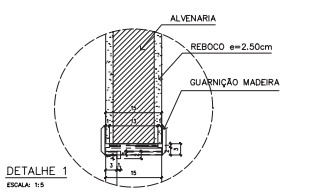
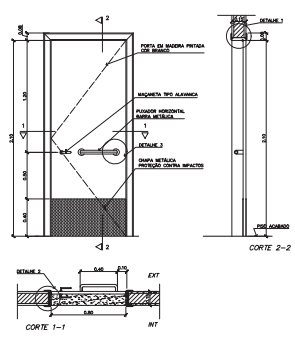
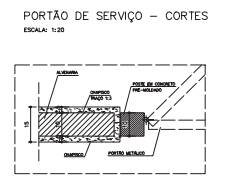
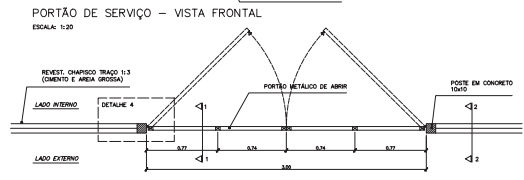
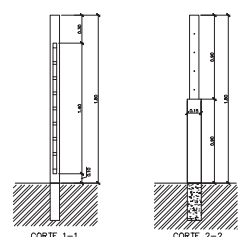
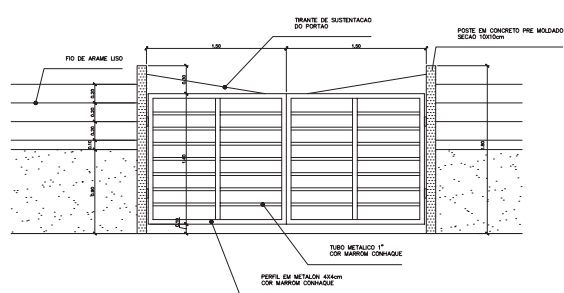
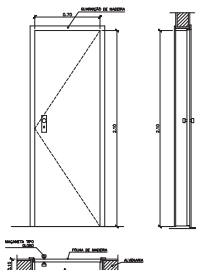
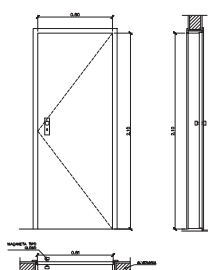

Ministério da Educação FINE Fundo Investimento em Educação

ESPAÇO EDUCATIVO URBANO II - 06 SALAS DE AULA

ENDEREÇO: DIVERSOS
 PROPRIETÁRIO: FUNDO DE FORTALECIMENTO PARA A ESCOLA
 AUTORES DO PROJETO: MARCELO TOMAZZO LUISA
 RESPONSÁVEL TÉCNICO: GUSTAVO SILVEIRA

PROPRIETÁRIO: _____
 AUTOR DO PROJETO: OEA RUA 9-DF
 AUTOR DO PROJETO: OEA RUA 9-DF
 RESP. TÉCNICO: _____

DUFO: _____ OEA: _____
 DUFO: _____

ARQUITETURA: DET
 DETALHE PORTAS E PORTÃO

FOLHA: 03 / 12

REVISÃO: 01-2008 DATA: ABR/2008 ESCALA: 1: INDICADA DESENHO: 1: NÍVEL: _____

QUADRO DE PORTAS

CÓDIGO	QUANT.	LOCAL DE APLICAÇÃO	DIMENSÕES DO PAINEL			TIPO	MATERIAL ESQUADRIA	VIDRO	ÁREA DA ESQUADRIA	
			FRETELO (m)	COMPRIM. (m)	ALTURA (m)				UNITÁRIA (m²)	TOTAL (m²)
PM 1	05	Arquivo, RVS e despensa	---	0,70	2,10	Modelo c/ portal Folha em pleiteira	Madeira	---	1,47	7,35
PM 2	08	Adm, cozinha, sanitário públ.	---	0,80	2,10	Modelo c/ portal Folha em pleiteira	Madeira	---	1,68	13,44
PM 3	08	Salas de aula	---	0,90	2,10	Modelo c/ portal	Madeira	---	1,89	15,12

OBSERVAÇÕES:
 - PARA ESCOLA DE 6 SALAS, FAZER OS PORTAS PM3
 - PARA ESCOLA DE 4 SALAS, FAZER OS PORTAS PM3
 - A MADEIRA A SER EMPREGADA NA EXECUÇÃO DAS ESQUADRIAS SERÁ SECA, ISENTA DE NÓS, CAVIDADES CARUNCHOS, FENDAS E TODO E QUALQUER DEFEITO QUE POSSA COMPROMETER SUA DURABILIDADE
 - A MADEIRA A SER EMPREGADA NA EXECUÇÃO DAS ESQUADRIAS SERÁ SECA, ISENTA DE NÓS, CAVIDADES

NOTAS
 - CONFERIR MEDIDAS IN LOCO. NÃO RETIRAR EM ESCALA
 - PINGADEIRA A SER EXECUTADA NAS JANELAS EF2 e EF5: BLOCÓ ADMINISTRATIVO
 EF e EF: BLOCÓ DE SERVIÇO
 DF: BLOCÓ PEDAGÓGICO
 - PM3 ADAPTADA À NBR9050/2004, NORMA DE ACESSIBILIDADE
 - POSIÇÃO DO PORTÃO DE SERVIÇO DEPENDE DA IMPLANTAÇÃO DO EDIFÍCIO NO TERRENO

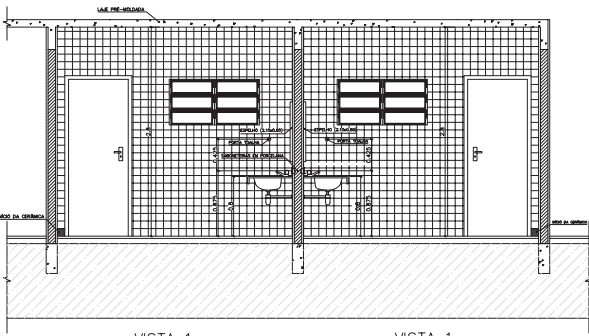

VISTA 1
WC MASCULINO / ALUNOS
ESC.: 1 / 25

VISTA 1
WC FEMININO / ALUNOS
ESC.: 1 / 25

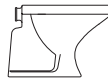

BACIA SANITÁRIA DECA RAVENA
BRANCO GELO, REF: P9

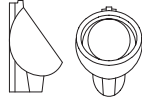

MICTÓRIO DECA COM SIFÃO INTEGRADO
BRANCO GELO, REF: M712

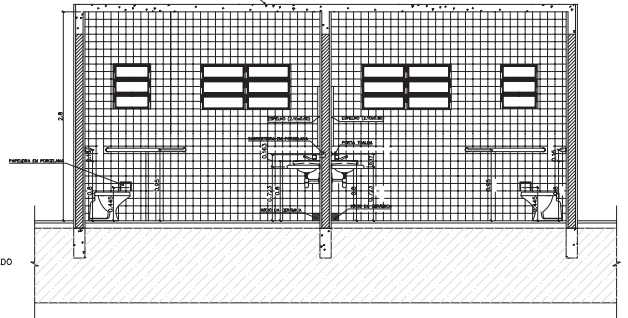

VISTA 2
WC FEMININO / ALUNOS
ESC.: 1 / 25

VISTA 2
WC MASCULINO / ALUNOS
ESC.: 1 / 25



SABONETEIRA EM PORCELANA



PAPELEIRA EM PORCELANA



CABIDE EM PORCELANA



CUBA DE SOBREPOR

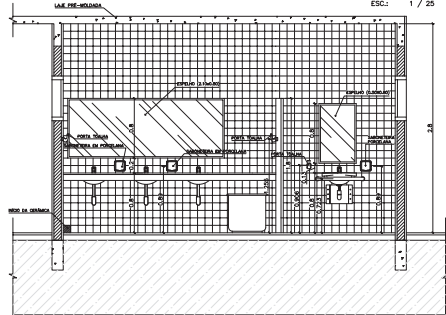

VISTA 3
WC MASCULINO / ALUNOS
ESC.: 1 / 25

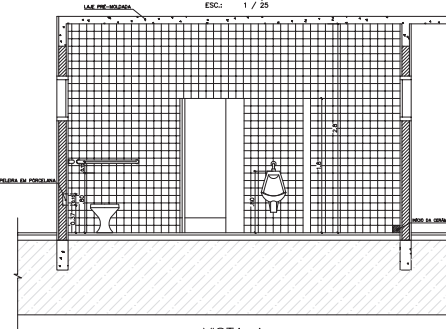

VISTA 4
WC MASCULINO / ALUNOS
ESC.: 1 / 25

LISTA DE PEÇAS SANITÁRIAS:

- BACIA SANITÁRIA DECA, LINHA RAVENA REF: P9, BRANCO GELO OU SIMILAR
- CUBA DE EMBUTIR UNIVERSAL OVAL 400x300mm, MARCA DECA, REF.L 59 OU SM.
- MICTÓRIO DECA BRANCO GELO C/ SIFÃO REF:M712 OU SIMILAR

ACESSÓRIOS

- PAPELEIRA COM ROLETE PLÁSTICO DECA BRANCO REF:A-480 OU SIMILAR
- SABONETEIRA SEM ALÇA DECA REF:A-180, BRANCO GELO OU SIMILAR
- CABIDE PARA TOALHA EM CERÂMICA, MARCA DECA, REF:A-480, OU SIMILAR

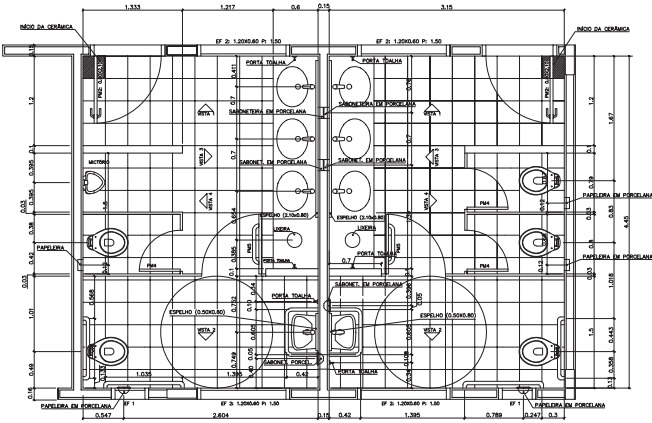

PLANTA BAIXA
WC MASCULINO / ALUNOS
ESC.: 1 / 25

PLANTA BAIXA
WC FEMININO / ALUNOS
ESC.: 1 / 25

Ministério da Educação FADE <small>Faculdade de Arquitetura e Urbanismo</small>	
ESPAÇO EDUCATIVO URBANO II - DE SALAS DE AULA	
ENDEREÇO:	VÁRIOS
PROPRIETÁRIO:	
AUTORES DO PROJETO:	
RESPONSÁVEL TÉCNICO:	
PROPRIETÁRIO:	
AUTOR DO PROJETO:	
AUTOR DO PROJETO:	
RESP. TÉCNICO:	
DUFO	DEA
DUFO	
ARQUITETURA	FOJA
DET	04
DETA LHAMEN TO SANITÁRIOS	WC_ALUNOS
REVISÃO: 01/2008	DATA: ABR/2008
ESCALA: 1:50	INDICAÇÃO: DESENHO: DESENHO
REVISÃO: 01/2008	DATA: ABR/2008
ESCALA: 1:50	INDICAÇÃO: DESENHO: DESENHO

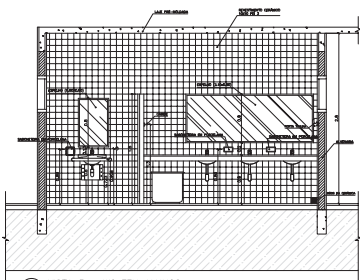

1 VISTA 3 - WC FEM ALUNOS
ESCALA 1:25

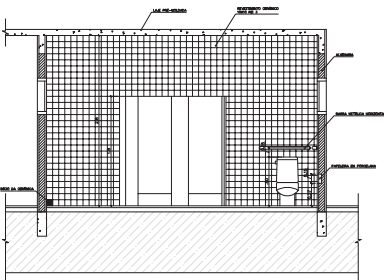

2 VISTA 4 - WC FEM ALUNOS
ESCALA 1:25

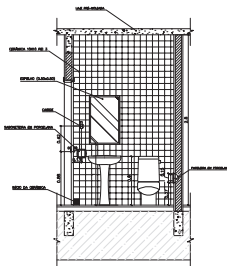

3 VISTA 2 - WC FEM ADMINISTRAÇÃO
ESCALA 1:25

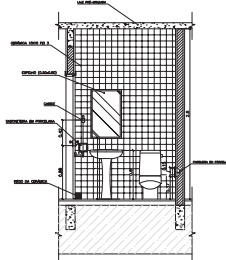

6 VISTA 2 - WC MASC ADMINISTRAÇÃO
ESCALA 1:25

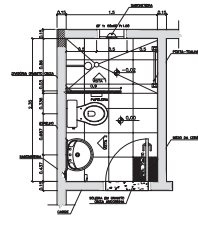

9 PLANTA BAIXA - VESTIÁRIO SERVIÇO
ESCALA 1:25

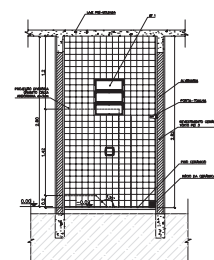

10 VISTA 1 - VESTIÁRIO SERVIÇO
ESCALA 1:25

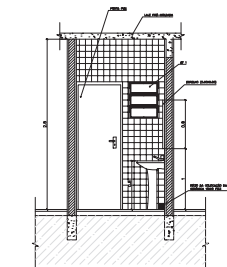

4 VISTA 1 - WC FEM ADMINISTRAÇÃO
ESCALA 1:25

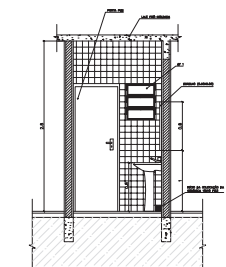

7 VISTA 1 - WC MASC ADMINISTRAÇÃO
ESCALA 1:25

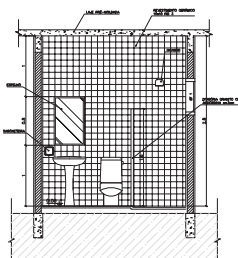

7 VISTA 2 - VESTIÁRIO SERVIÇO
ESCALA 1:25

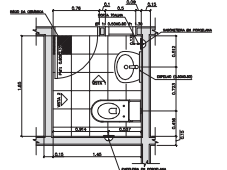

5 PLANTA BAIXA - WC FEM ADMINISTRAÇÃO
ESCALA 1:25

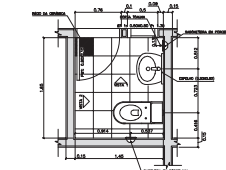

8 PLANTA BAIXA - WC MASC ADMINISTRAÇÃO
ESCALA 1:25

LISTA DE PEÇAS SANITÁRIAS - VESTIÁRIO SERVIÇO E SANITÁRIOS ADM.
- BACA SANITÁRIA DECA, CAIXA ACOPLADA REF: P100, BRANCO GELO OU SIMILAR
- LAVATÓRIO COM COLUNA DECA RAVENA REF: L91 BRANCO OU SIMILAR

ACESSÓRIOS
- PAPELEIRA COM ROLETE PLÁSTICO DECA BRANCO REF: A-460 OU SIMILAR
- SINCROTEIRA SEM ALÇA DECA REF: A-460, BRANCO GELO OU SIMILAR
- CABIDE PARA VESTIÁRIO EM CERÂMICA, MARCA DECA, REF: A-680, OU SIMILAR
- PORTA TONALHA COM BASTÃO PLÁSTICO BRANCO, MARCA DECA REF: A-1586 OU SIM.

* COTAS INDICADAS EM METROS

Ministério da Educação FNDE	
ESPÁCIO EDUCATIVO URBANO II - DE SALAS DE AULA	
OBJETIVO: DIVERSOS	
PROPOSTOR: FUNDO DE FORTALECIMENTO PARA A ESCOLA	
AUTORES DO PROJETO: SIBELLE TORRADO LUSA SIBELLE TORRADO LUSA	
RESPONSÁVEL TÉCNICO:	
PROPRIETÁRIO:	
AUTOR DO PROJETO:	SIBELLE TORRADO LUSA
AUTOR DO PROJETO:	SIBELLE TORRADO LUSA
REF. TÉCNICO:	
GRUP:	DETA
SANITÁRIOS	
WC FEMINO ALUNOS - VISTAS	
WC FEM/MASC ADMINISTRAÇÃO	
VESTIÁRIO - SERVIÇO	
REVISÃO:	DATA: 05/12
ESCALA: 1:25	SERVIÇO: 1:25
FEITO:	

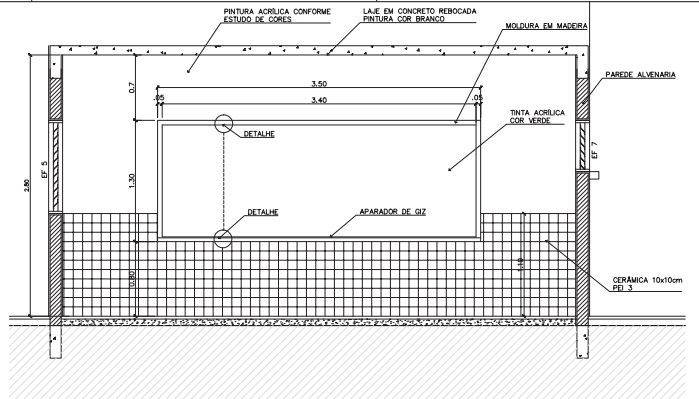
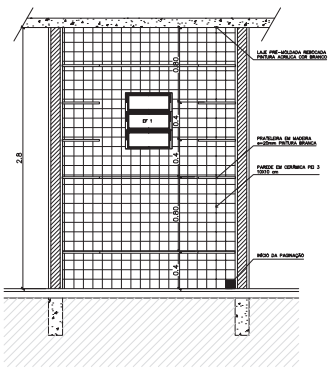
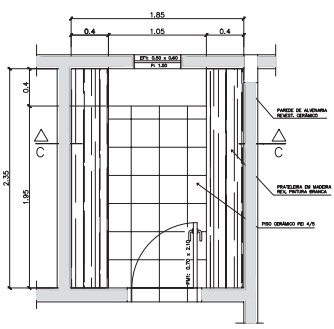

3 – PRATELEIRAS DESPENSA

3 – PRATELEIRAS DESPENSA

QUADRO NEGRO – SALA DE AULA

VISTA SUPERIOR – ESCALA: 1/20

VISTA FRONTAL PLANO DE CONCRETO DIAMETRO 200mm – ESCALA: 1/20

VISTA FRONTAL – ESCALA: 1/20

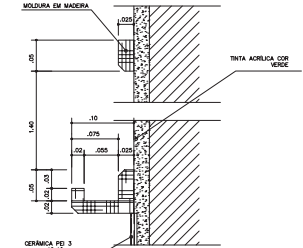
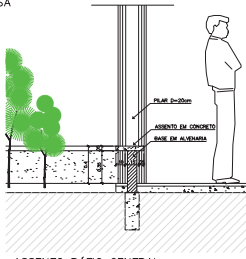
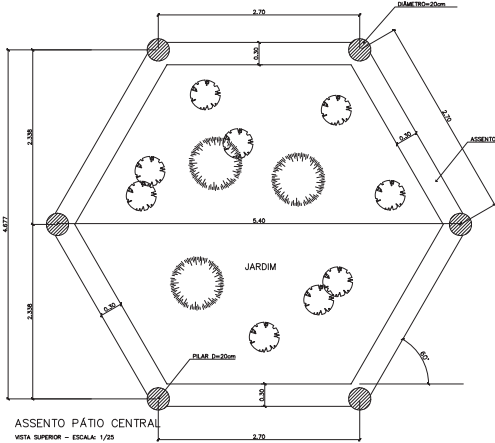

ASSEPTO PÁTIO CENTRAL

ASSEPTO PÁTIO CENTRAL

QUADRO NEGRO – SALA DE AULA

Ministério da Educação FUNDE <small>Fundo Especial de Desenvolvimento da Educação</small>	
ESPAÇO EDUCATIVO URBANO II – 06 SALAS DE AULA	
ENREDEDO:	DIVERSOS
PROPRIETÁRIO:	FUNDO DE FORTALECIMENTO PARA A ESCOLA
AUTORES DO PROJETO:	MARCELO TOMAZZO LUISA GUSTAVO SILVEIRA
RESPONSÁVEL TÉCNICO:	
PROPRIETÁRIO: _____ AUTOR DO PROJETO: _____ <i>DEA RIANE D'AF</i> AUTOR DO PROJETO: _____ <i>DEA RIANE D'AF</i> RESP. TÉCNICO: _____	
DUFO	DEA
DUFO	DUFO
ARQUITETURA	DEA
DET	MARCENARIA COZINHA/A. SERVIÇO/DESPENSA
REVISÃO: _____	DATA: _____
ESCALA: _____	INDICAÇÃO: _____
DESENHO: _____	FOLHA: 06/12

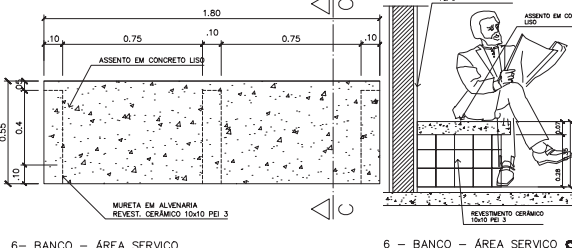
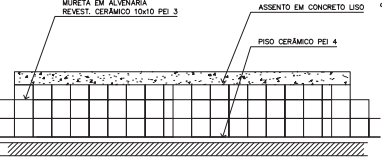
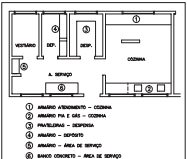

6 – BANCO – ÁREA SERVIÇO

6 – BANCO – ÁREA SERVIÇO

VISTA SUPERIOR – ESCALA: 1/10

CORTE C-C – ESCALA: 1/10

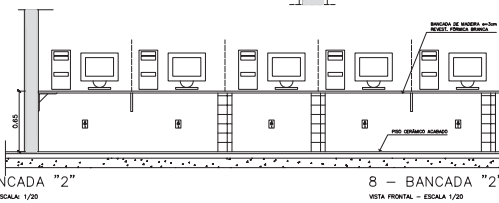
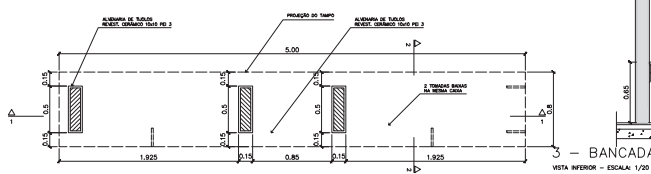
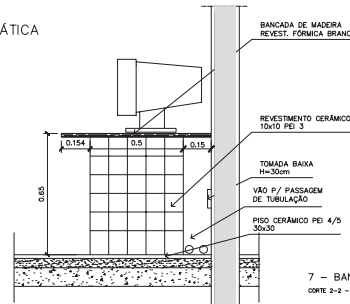
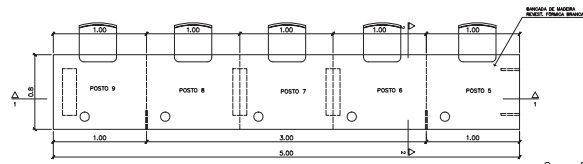
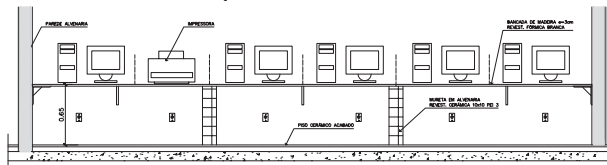
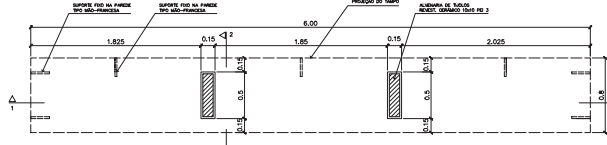
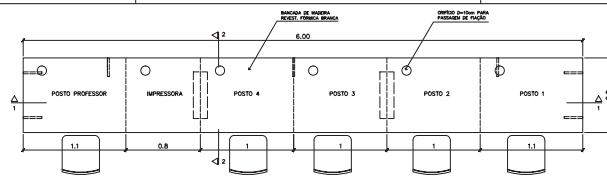
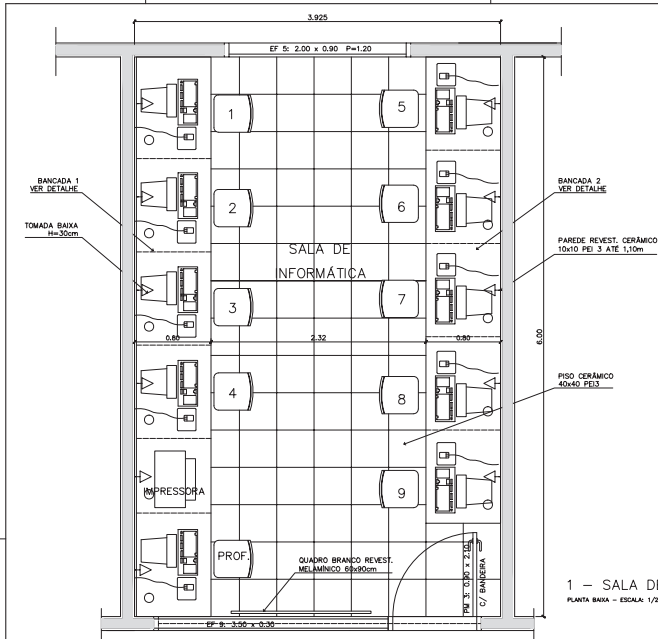

Ministério da Educação FNDE <small>Fundo Nacional de Desenvolvimento da Educação</small>	
ESPAÇO EDUCATIVO URBANO II - 06 SALAS DE AULA	
ENDEREÇO:	DIVERSOS
PROPRIETÁRIO:	FUNDO DE FORTALECIMENTO PARA A ESCOLA
AUTORES DO PROJETO:	MARCELO TOMAZZO LUISA
RESPONSÁVEL TÉCNICO:	GUSTAVO SILVEIRA
PROPRIETÁRIO:	
AUTOR DO PROJETO:	DEA RAISE P-FP
AUTOR DO PROJETO:	DEA RAYN D-SF
RESP. TÉCNICO:	
DUFO:	DEA
DUFO:	
ARQUITETURA E CONTROLE CDA. (ART. 130, inciso II, Lei 12.369/2010) / (R. 10, inciso III, Lei 12.369/2010)	
DET	ARQUITETURA MARCENARIA BANCADA INFORMÁTICA
REVISÃO: 01-2008	DATA: 04/01/2008
ESCALA: 1:1000	INDICAÇÃO: 07/12
DESENHO: 1	FOLHA: 07/12

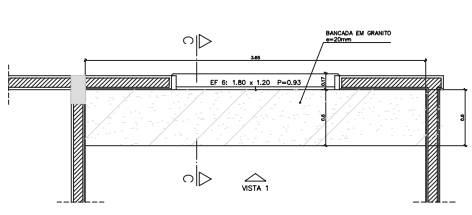

1 - ARMÁRIOS ATENDIMENTO COZINHA
VISTA SUPERIOR - ESCALA: 1/20

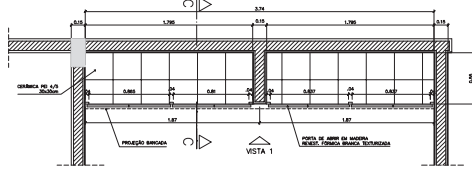

1 - ARMÁRIOS ATENDIMENTO COZINHA
PLANTA INFERIOR - ESCALA: 1/20

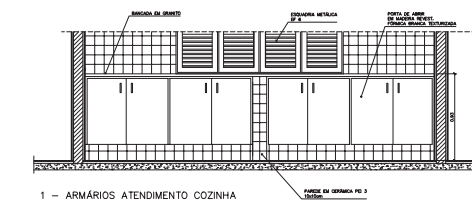

1 - ARMÁRIOS ATENDIMENTO COZINHA
VISTA 1 - ESCALA: 1/20

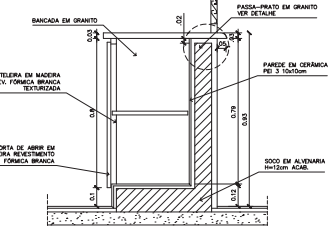

1 - ARMÁRIOS ATENDIMENTO COZINHA
CORTE CC - ESCALA: 1/10

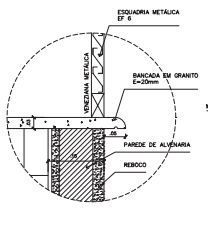

1 - ARMÁRIOS ATENDIMENTO COZINHA
DETALHE - ESCALA: 1/5

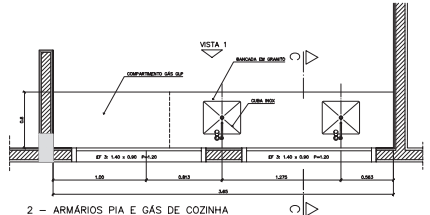

2 - ARMÁRIOS PIA E GÁS DE COZINHA
VISTA SUPERIOR - ESCALA: 1/20

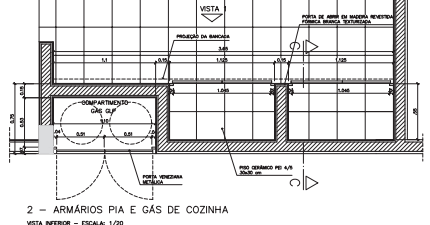

2 - ARMÁRIOS PIA E GÁS DE COZINHA
VISTA INFERIOR - ESCALA: 1/20

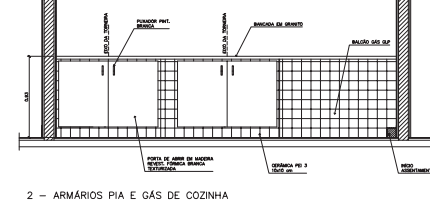

2 - ARMÁRIOS PIA E GÁS DE COZINHA
VISTA 1 - ESCALA: 1/20

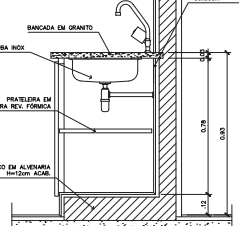

2 - ARMÁRIOS PIA E GÁS DE COZINHA
CORTE DD - ESCALA: 1/10

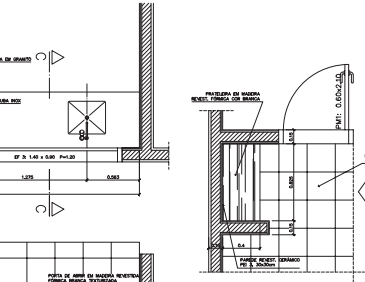

5 - ARMÁRIO ÁREA SERVIÇO
VISTA SUPERIOR - ESCALA: 1/20

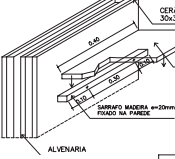

5 - ARMÁRIO ÁREA SERVIÇO
DETALHE - ESCALA: 1/8

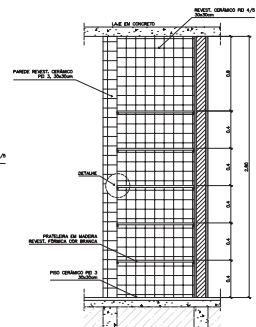

5 - ARMÁRIO ÁREA SERVIÇO
VISTA FRONTAL - ESCALA: 1/20

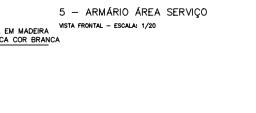

5 - ARMÁRIO ÁREA SERVIÇO
DETALHE - ESCALA: 1/8

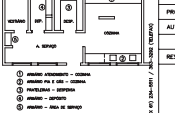

5 - ARMÁRIO ÁREA SERVIÇO
VISTA SUPERIOR - ESCALA: 1/20

Ministério da Educação FNDE <small>Fundo Nacional de Desenvolvimento da Educação</small>	
ESPAÇO EDUCATIVO URBANO II - 06 SALAS DE AULA	
ENDEREÇO:	DIVERSOS
PROPRIETÁRIO:	FUNDO DE FORTALECIMENTO PARA A ESCOLA
AUTORES DO PROJETO:	MARCELO TOMAZZO LEISSA
RESPONSÁVEL TÉCNICO:	GUSTAVO SILVEIRA
PROPRIETÁRIO:	
AUTOR DO PROJETO:	DEA 8.142 9-1P
AUTOR DO PROJETO:	DEA 8.174 0-2P
RESP. TÉCNICO:	
DUFO:	DEA
DUFO:	
ARQUITETURA	DETA
MARCENTURIA	08
COZINHA/A. SERVIÇO/DESPENSA	12
REVISÃO:	DATA:
ELABORADO:	ESCALA:
INDICADA:	DESENHO:
FEITO:	

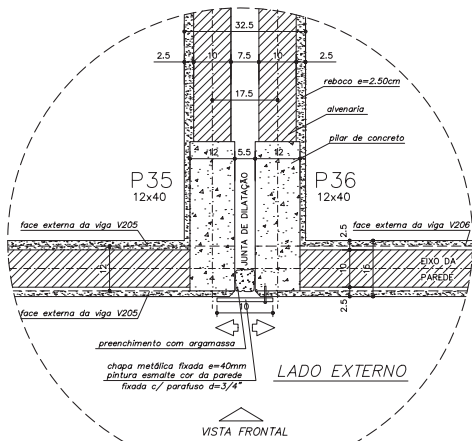

DETALHE JUNTA DE DILATAÇÃO
VISTA SUPERIOR - ESC: 1/5 (COTAS EM CM)

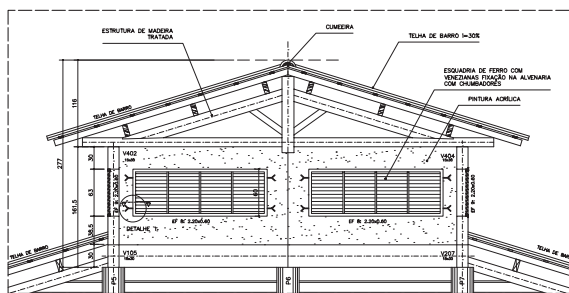

DETALHE COBERTURA PÁTIO CENTRAL
CORTE C-C - ESCALA: 1/20 (COTAS EM CM)

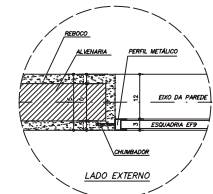

DETALHE 1 - (EF 8)
ESCALA: 1/5 (COTAS EM CM)

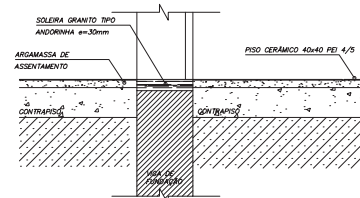

DETALHE SOLEIRA
ESCALA: 1/5

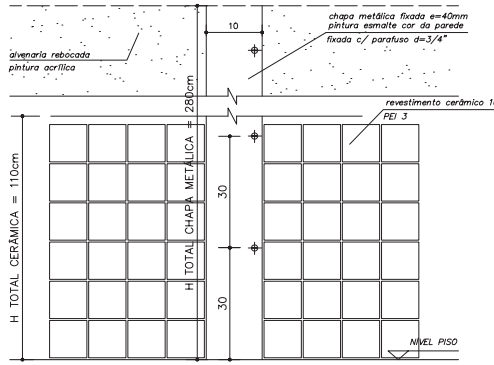

DETALHE JUNTA DE DILATAÇÃO
VISTA FRONTAL - ESC: 1/5 (COTAS EM CM)

OBSERVAÇÕES:
- NÃO RETIRAR MEDIDAS EM ESCALA. VERIFICAR DIMENSÕES IN LOCO
- OBSERVAR UNIDADE DE MEDIDA INDICADA EM CADA DESENHO (m, cm ou mm)

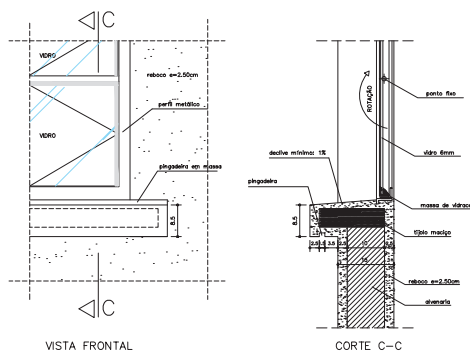

VISTA FRONTAL
DETALHE PEITORIL EXTERNO
ESCALA: 1/5 (COTAS EM CM)

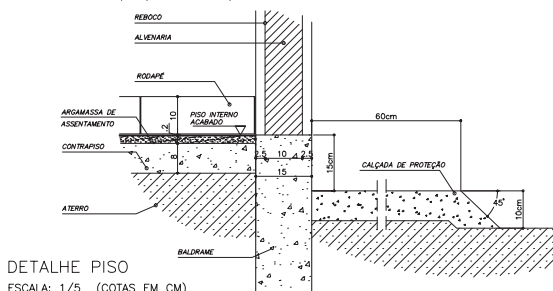

DETALHE PISO
ESCALA: 1/5 (COTAS EM CM)

Ministério da Educação FNDE <small>Fundo Nacional de Desenvolvimento da Educação</small>		
ESPAÇO EDUCATIVO URBANO II - 06 SALAS DE AULA		
ENDEPROJETO:	FUNDO	
PROPRIETÁRIO:	FUNDO DE FORTALECIMENTO PARA A ESCOLA	
AUTORES DO PROJETO:	MARCELO TOMAZZO LEISA GUSTAVO SILVEIRA	
RESPONSÁVEL TÉCNICO:		
PROPRIETÁRIO:		
AUTOR DO PROJETO:	DEA RAYD P-EP	
AUTOR DO PROJETO:	DEA RAYD P-EP	
RESP. TÉCNICO:		
DUFO	DEA	
DUFO	DUFO	
DET	ARQUITETURA	FOLHA
	DETALHES CONSTRUTIVOS VÁRIOS	09 / 12
REVISÃO:	DATA:	ESCALA:
	14/01/2008	INDICADA
	DESENHO:	FEITO:

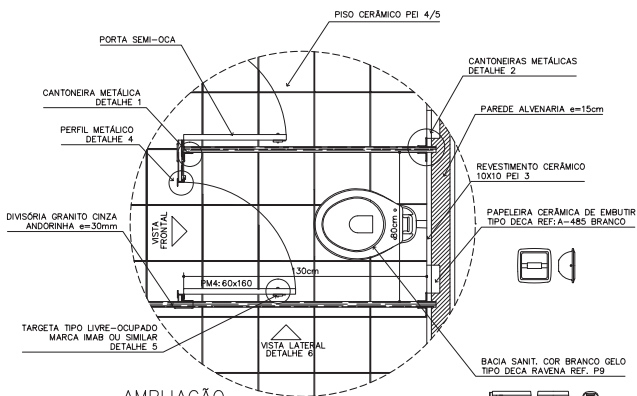

AMPLIAÇÃO
BOX SANITÁRIO MASC./FEM
ESCALA: 1/10

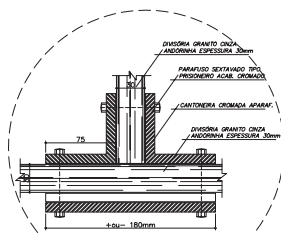

DETALHE 1
SANITÁRIO MASC./FEM
ESCALA: 1/2

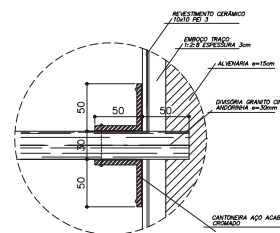

DETALHE 2
SANITÁRIO MASC./FEM
ESCALA: 1/2

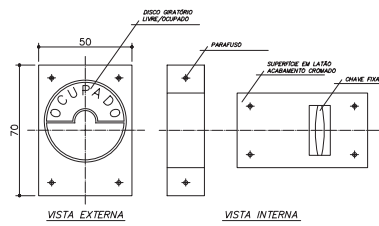

DETALHE 5
TRAVA METÁLICA P/ PORTA
ESCALA: 1/2

OBSERVAÇÕES:
- COTAS INDICADAS EM MILÍMETROS, SALVO ESPECIFICAÇÃO CONTRÁRIA
- PORTA PMS ADAPTA À NORMA ABNT "NBR 9000/2004" PARA PORTADORES DE NECESSIDADES ESPECIAIS

LISTA DE PEÇAS SANITÁRIAS E ACESSÓRIOS:
- BACIA SANITÁRIA DECA, LINHA RAVENA REF. P9, BRANCO GELO OU SIMILAR
- LAVATEIRO COM COLUNA DECA RAVENA REF. L91 BRANCO OU SIMILAR
- MISTURADOR DECA BRANCO GELO C/ SIFÃO REF.M712 OU SIMILAR
- PAPELEIRA COM ROLÊ PLÁSTICO DECA BRANCO REF.A-480 OU SIMILAR
- SABONETEIRA SEM ALÇA DECA REF.A-180, BRANCO GELO OU SIMILAR
- CARDE PARA VESTIÁRIO EM CERÂMICA, MARCA DECA, REF.A-480, OU SIMILAR
- CUBA DE EMBUTIR UNIVERSAL OVAL 400x300mm, MARCA DECA, REF.L59 OU SM.

Ministério da Educação **FADE** Fundação de Amparo à Pesquisa do Estado de Pernambuco

ESPAÇO EDUCATIVO URBANO II - DE SALAS DE AULA

ENDEREÇO:	ENDEREÇO:
PROPRIETÁRIO:	PROPRIETÁRIO:
AUTORES DO PROJETO:	AUTOR_1
	AUTOR_2
RESPONSÁVEL TÉCNICO:	RESPONSÁVEL
PROPRIETÁRIO:	
AUTOR DO PROJETO:	DELAUTRA_1
AUTOR DO PROJETO:	DELAUTRA_2
RESP. TÉCNICO:	DELAUTRA_1

TUFO	DECA
	TUFO

ARQUITETURA	FOLHA
DET	10/12
REVISÃO:	DATA:
01/2008	ABR/2008
ESCALA:	INDICAÇÃO:
1:1	
DESENHO:	TESTE:

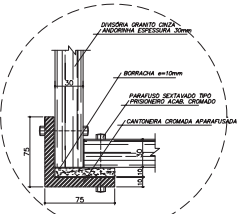

DETALHE 3
SANITÁRIO FEMINO
ESCALA: 1/2

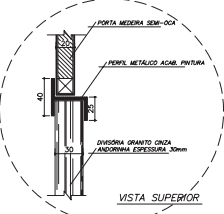

DETALHE 4
SANITÁRIO MASC./FEM
ESCALA: 1/2

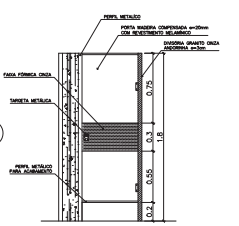

VISTA FRONTAL (PM4)
SANITÁRIO MASC./FEM
ESCALA: 1/20 (COTAS EM METRO)

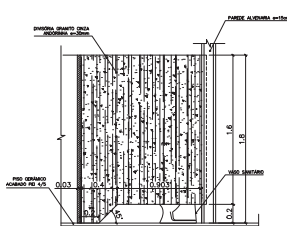

DETALHE 6
VISTA LATERAL - DIVISÓRIA
ESCALA: 1/20 (COTAS EM METRO)

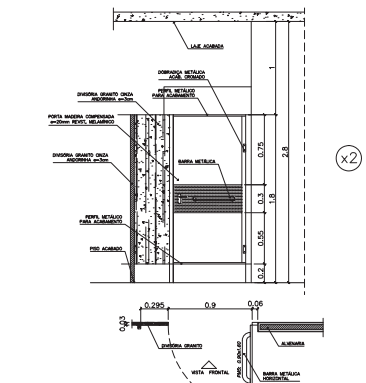

VISTA FRONTAL (PM5)
SANITÁRIO MASC./FEM - PORTADORES DE NECESSIDADES ESPECIAIS
ESCALA: 1/20 (COTAS EM METRO)

ARQUITETURA E CONSTRUÇÃO S.A. - UNIV. EST. DE PERNAMBUCO - AV. J. DE SAUSSE, 170 - BR. DE SÃO JOSÉ - RECIFE - PE - 51200-000

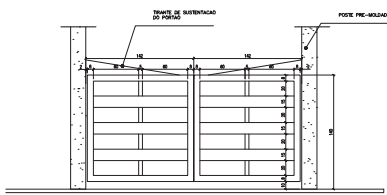

DETALHE DO PORTÃO
ESCALA 1:20

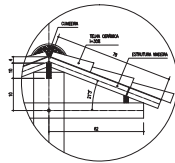

DETALHE TELHADO
ESCALA 1:10

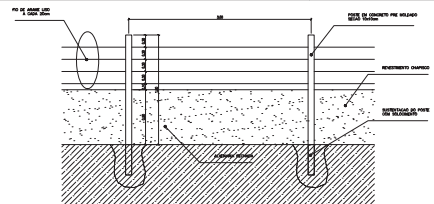

4 MURO
ESCALA 1:20

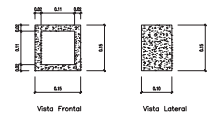

6 DETALHE COBOGO
ESCALA 1:5

Esp. Espessura do Cobogó: 2cm
Espessura das Juntas entre os Cobogós: 1cm

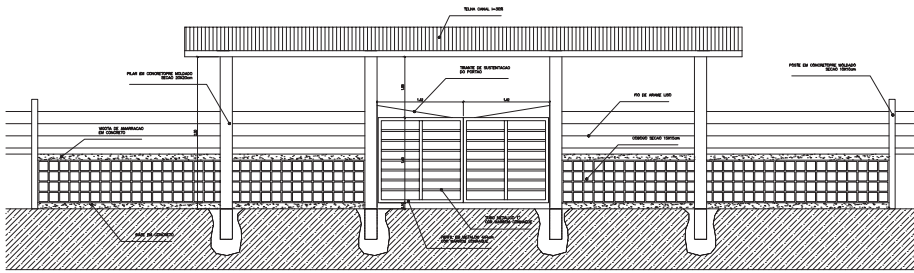

2 VISTA PORTÃO METÁLICO
ESCALA 1:25

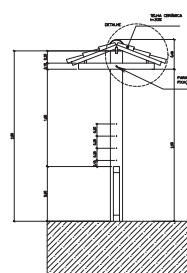

5 CORTE A-A
ESCALA 1:25

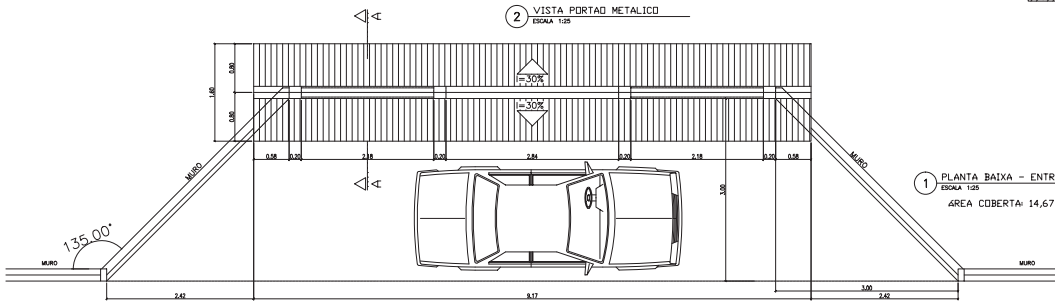

1 PLANTA BAIXA - ENTRADA
ESCALA 1:25
ÁREA COBERTA: 14,67 m²

Ministério da Educação		FNDE	
ESPAÇO EDUCATIVO URBANO II - DE SALAS DE AULA			
FUNDECO			
PROPOSTA: FUNDO DE FORTALECIMENTO PARA A ESCOLA			
AUTORES DO PROJETO: ANGELO TORRES LIMA			
DESENO: SILVANA			
RESPONSÁVEL TÉCNICO:			
PROPRIETÁRIO:		FUNDAÇÃO	
AUTOR DO PROJETO:		UNIV. SÃO JOSÉ	
AUTOR DO PROJETO:		UNIV. SÃO JOSÉ	
REP. TÉCNICO:			
ELAB.	DESA.		
FASAGSMM		FOMA	
PROPOSTA MURO E CERCA		11/12	
REVISÃO:	DATA:	ESCALA:	DESENHO:
01-000	04/2010	1:50x1:1	11/12

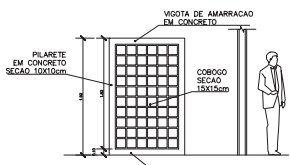

4 VISTA 3
ESCALA 1:25

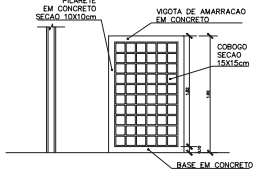

3 VISTA 2
ESCALA 1:25

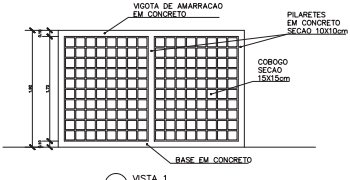

2 VISTA 1
ESCALA 1:25

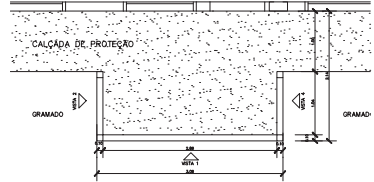

1 PLANTA BAIXA - CERCA SERVIÇO
ESCALA 1:25

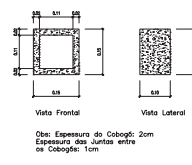

5 DETALHE COBOGO
ESCALA 1:5

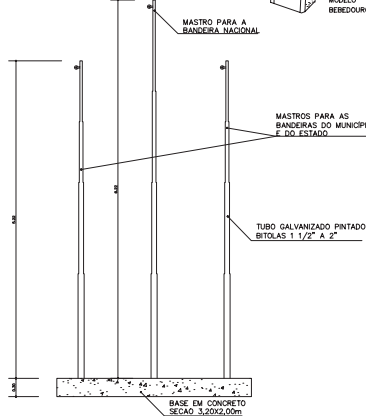

6 VISTA - MASTRO DAS BANDEIRAS
ESCALA 1:5

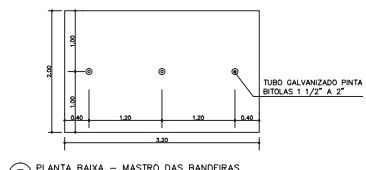

7 PLANTA BAIXA - MASTRO DAS BANDEIRAS
ESCALA 1:5

ESPECIFICAÇÃO - BEBEDOURO DE PRESSÃO
 Gabinete em chapa inox ou plástico
 Tampa pla em vidro incolor
 Tomada em latão com rede de filtro de água
 Dimensões Adâscas: h=95cm; L=74cm; P=27cm
REFERÊNCIA: Modelo "Master Frio" MFA40, MFA80

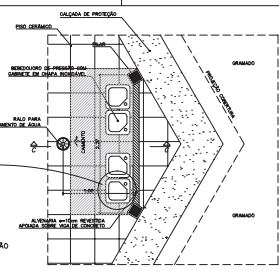
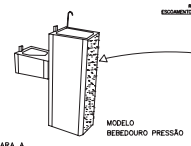

8 BEBEDOURO - PÁTIO CENTRAL
ESCALA 1:25

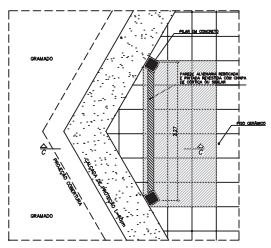

9 MURAL - PÁTIO CENTRAL
ESCALA 1:25

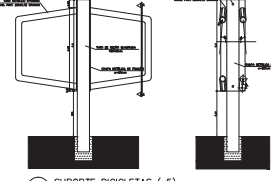

10 SUPORTE BICICLETAS (x5)
ESCALA 1:5

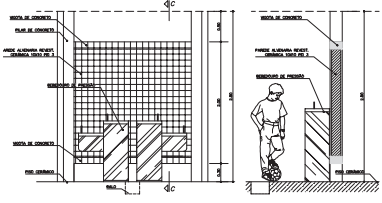

VISTA FRONTAL
ESCALA 1:25

CORTE C-C
ESCALA



CORTE C-C

Ministério da Educação FIDE	
ESPAÇO EDUCATIVO URBANO II - DE SALAS DE AULA	
EXECUÇÃO:	DIAGNÓSTICO:
PROJETADO:	FUNDO DE FORTALECIMENTO PARA A ESCOLA
AUTORES DO PROJETO:	BRUNO TORRADO LUSA
RESPONSÁVEL TÉCNICO:	BRUNO TORRADO LUSA
PROPRIETÁRIO:	
AUTOR DO PROJETO:	BRUNO TORRADO LUSA
AUTOR DO PROJETO:	BRUNO TORRADO LUSA
REP. TÉCNICO:	
GRUP:	DETA
FASISAGSMO	
CERCADO SERVIÇO	
MASTRO DAS BANDEIRAS	
REVISÃO:	DATA:
ESCALA 1:	ESCALA 2:
ESCALA 3:	ESCALA 4:
ESCALA 5:	ESCALA 6:
ESCALA 7:	ESCALA 8:
ESCALA 9:	ESCALA 10:
ESCALA 11:	ESCALA 12:
ESCALA 13:	ESCALA 14:
ESCALA 15:	ESCALA 16:
ESCALA 17:	ESCALA 18:
ESCALA 19:	ESCALA 20:
ESCALA 21:	ESCALA 22:
ESCALA 23:	ESCALA 24:
ESCALA 25:	ESCALA 26:
ESCALA 27:	ESCALA 28:
ESCALA 29:	ESCALA 30:
ESCALA 31:	ESCALA 32:
ESCALA 33:	ESCALA 34:
ESCALA 35:	ESCALA 36:
ESCALA 37:	ESCALA 38:
ESCALA 39:	ESCALA 40:
ESCALA 41:	ESCALA 42:
ESCALA 43:	ESCALA 44:
ESCALA 45:	ESCALA 46:
ESCALA 47:	ESCALA 48:
ESCALA 49:	ESCALA 50:
ESCALA 51:	ESCALA 52:
ESCALA 53:	ESCALA 54:
ESCALA 55:	ESCALA 56:
ESCALA 57:	ESCALA 58:
ESCALA 59:	ESCALA 60:
ESCALA 61:	ESCALA 62:
ESCALA 63:	ESCALA 64:
ESCALA 65:	ESCALA 66:
ESCALA 67:	ESCALA 68:
ESCALA 69:	ESCALA 70:
ESCALA 71:	ESCALA 72:
ESCALA 73:	ESCALA 74:
ESCALA 75:	ESCALA 76:
ESCALA 77:	ESCALA 78:
ESCALA 79:	ESCALA 80:
ESCALA 81:	ESCALA 82:
ESCALA 83:	ESCALA 84:
ESCALA 85:	ESCALA 86:
ESCALA 87:	ESCALA 88:
ESCALA 89:	ESCALA 90:
ESCALA 91:	ESCALA 92:
ESCALA 93:	ESCALA 94:
ESCALA 95:	ESCALA 96:
ESCALA 97:	ESCALA 98:
ESCALA 99:	ESCALA 100: